青島時報

中華郵政特准掛號立券特別優待寄遞之報紙電報掛號二五一四號
社址館陶路十七號電話三三五五號郵政信箱一四三號
第二千七百五十一號
今日本報三大張
中央登記宜字二十一號
發行人尹溪青　編輯人于衡湘
印刷所國民印刷局　民國十三年九月一日發行

本報價目		廣告價目	
本埠	外埠	普通	特別
零售每份大洋四分 每月大洋一元 半年五元四角 全年十元	每月大洋一元二角 半年六元六角 全年十二元四角	每英寸每日五角每月二元全面每月二百五十元每日五十元半面每月一百元每日三十元	每英寸每日一元每月三元全面每月二百元每日七十元半面每月一百廿元每日四十元

明華商業儲蓄銀行

為君服務便利安全

本行分設青島十有餘年首辦儲蓄繼創信託本互助之精神作社會之事業茲將營業要目摘錄於左倘蒙惠顧竭誠歡迎訂有詳章承索即奉

行址中山路　電話五一四七　五一四八

商業部
各種存款
各種放欵
各地匯兌
貨物押匯

儲蓄部
活期儲蓄存欵
整存整付儲蓄
零存整付儲蓄

信託部
出　保管鋼箱
代辦房產過戶
代收房地租金
代理房產買賣

交通銀行儲蓄部廣告

本行呈奉國府財政部核准另撥資本伍十萬元特設專部辦理儲蓄業務輔助民衆投資發展社會經濟現本埠冠縣路儲蓄支部及東鎮威海路儲蓄支部亦已先後開辦所有各項定期活期儲蓄存欵利率力謀優厚手續務求簡捷會計獨立保障穩固如承惠顧無任歡迎　備有詳章　承索即奉

地址
冠縣路九一三號
中山路三十四號
東鎮威海路二十七號

電話
五〇一二至五〇一四
五〇一一至五〇一四
五〇一五

金城銀行

△資本總額壹千萬元
△實收資本七百萬元
△公積二百六十萬元

業務要目

營業部　定期存欵活期存欵往來存欵通知存欵押匯及其他一切事務

儲蓄部　專營整存零付零存整付整存整付特種定存活存等儲蓄事務營業獨立會計公開利息優厚責任無限

匯兌部　國內各地均有通匯地點手續簡便匯款迅速

總行　天津英租界中街
分行　北平　上海　漢口　大連　哈爾濱　南京　鄭州　蘇州　武昌　石家莊
青行　天津路元豐里口
電話　經理室五一八〇　營業室三七三八
有線電報掛號均有中文七〇〇〇洋文Kinchen
無線
儲蓄章程函索即寄

謙祥益特別廣告

本號向以提倡國貨為宗旨當茲外患日亟更防利權外溢今特在樓上加設國貨部盡力擴充國貨藉以堵絕舶來品兼保我商界愛國之榮譽現已交秋轉瞬冬至凡秋冬應用之男女最新式衣料無一不備並有新到各口大宗粗細皮貨今庚皮貨落價成本既輕賣價低廉凡百貨物皆實行薄利多賣主意兼承做中西時式新衣學生制服大氅抖篷工堅料實維新式樣定期不誤精印禮劵餽贈方便如蒙賜顧竭誠歡迎

樓上歡迎參觀

本號謹啓　北平路五號電話三〇六六

快樂與幸福之神

勞萊與哈台

合演真正幽默而又滑稽的長片

喜臨門

君能看此不笑乎？

根據已看過者一百五十萬人之讚譽、證明此片有消愁益壽之功、且能引起一看再看之特殊興趣、事實最雄辯、無待吹牛

時間照舊　價目如常

此片於慶歷元旦日在上海國泰大戲院公映觀衆擁擠連告多日滿座本院特以重金租得

盼望已久足使全市轟動之滑稽極頂鉅片

全部八大本加映新聞片及笑片各一本

二月十四日起自然在明星公映

明星大戲院

上週大事述評（續）

三，列強對軍縮無誠意蘇聯燃犀燭奸

列強對於軍縮會議，毫無誠意，今日你提一議案，明日我又提一議案，無非全為自己着想，全想削弱他國的勢力，便利己國的侵略，所以比較澈底一點的胡佛海縮提案，大家都不樂意接受，本月八日軍縮會議席上，竟將我代表顏惠慶之演說取消，而代以法代表之演說，目無弱國，令人憤慨，法代表演說提出安全問題，以預防德國的復仇　經蘇聯代表李維諾夫提出最好安全之議案，為各國全部裁軍，或至少作最大限度之裁軍，由李氏之說明，使吾人知各國之縮軍，無非是假面具，不過是想着裁人留己，和損人利己，不然各國為何不全將軍備廢除，而仍增軍以為侵略之用呢？李維諾夫提案內容，以為必須消滅侵略國，必須作最大限度之裁軍，然後乃有安全與和平可言，此案將列強之勾心鬬角的假面目，及列強之侵畧野心，揭發無遺，尤其是他解釋何謂侵略國一段，不啻燃犀燭奸，將日本侵略我國，和列強侵略各弱小民族的凶橫行為，罵得痛快淋漓，茲將其提案原文，節錄一段如下：

國聯感保障普遍安全，促進最大限度軍縮，明定侵略界說，消滅侵略藉口，及確定各國獨立，安全，與運用自衛之平等權利之需要，並根據於提倡普遍和平，保障各國之自由發展，及疆土安全，獨立，與不受外力侵犯之意旨，更因感國際機關應有某種遵循之條欵，以斷定侵略者之需要，總委員會特宣布如下之條例，甲，在任何國際衝突中，凡最先干犯下列任何一條之國家，即為侵略國，一，先向他國宣戰者，二，即不宣戰，而其軍隊侵入他國境內者，三，其海陸空軍轟炸他國之土地或他國之海軍及防空設備者，四，其海陸空軍未得他國政府之准許，而通過或降落於其境內，尤指在某一時期或地帶，特別必須此種准許者，五，封鎖他國之海岸或港口者，乙，不論何種政治，軍事，與經濟之理由，或一彼侵略國境內富源之開發，或某種利益或權利之取得，或其投資之數量，或所謂在此國或彼國之特殊之利益，或否認一國具備所謂國家組成之條件等等，皆不能用以保證如第一章中所指出之侵略行為，下列各條，特別不能用為侵略之藉口，一，一國之內部情形，如政治，經濟，或文化之落後等，二，誣指之政治行政缺點，三，外僑生命財產之危險可能，四，革命或反革命運動，內戰，暴動或罷工等，五，任何國家某種政治，經濟或社會制度之成立，丙，任何國家所採行之下列行為或法律，亦不能作為侵略之理由，一，破壞國際條約，二，取消對於一國或其人民之商業讓與權，或其他任何經濟權利，三，斷絕外交或經濟關係，四，拒絕付債，五，禁止或限制外僑之入境，或改變對於外僑之政策，六，取消給於他國正式代表所享受之特殊權利，七，拒絕允許一第三國之軍隊通過其國境，八，宗教或反宗教之政策，九，邊境事件。

此提案如果能通過，則侵略者之列強，以後必將無所借口，以施行侵略，弱小民族，自將得到不少保障，但壞蛋太多，好事難成，預料各國必不通過此案，可是此種公道正義之言，也足使人聞之心慰的。

四，希脫拉之極端的反動惹起國內外的反抗

德國自希脫拉為總理以後，眞可謂倒行逆施，極反動政治之能事了。解散國會及普魯士邦議會，封閉報館，慘殺或逮捕左派黨人，德國的憲法，為其破壞無餘。德國的人權，為其蹂躪殆盡。這一個惡魔，假借他的政權，將來自然更要演出許多獨裁專橫慘劇，現在德國左派各政黨，如第二國際的社會黨，和第三國際的共產黨將作大團結的聯合戰綫，以對付共同的敵人—法西斯蒂，自希脫拉就職以來，德國的政治衝突，各處都蔓延發生，國共兩黨的混戰，前後已死卅四人，來日大難，方與未艾！因為希脫拉的決裂手段，同時也使法比等國生了戒心，各小國也都對希氏不滿，瑞典報至謂：『希脫拉出任德國總理，實為德人之恥』可見希氏在國際間之輿論了。（完）

駐韓日軍運到兩師團
並帶有大批化學毒品
日國內兩師團亦動員出發大戰將爆裂
開魯日軍已完全潰退

【北平十四日下午八時二十分本報專電】駐韓日軍第十九，二十，兩師團，自十三日起，分由安奉線及間島兩路，開往瀋陽，加入攻熱戰事，韓境僅餘少數部隊，以為留守，日駐韓總司令川島，業先於九日赴瀋會晤武藤，商談進攻計劃，連日安奉線及延吉一帶，兵車絡繹，日夜不絕，並盛傳日軍攜有大批化學毒品，以備攻戰之用，又日第四第十六兩師團，亦由本國動員，開往東北，武藤十三日通電各軍，指示進攻戰略甚詳，聞日方最近商定，如我方對彼侵熱行動，出兵抵抗，彼即大舉進犯華北，擴大在華戰禍。

【天津十四日下午九時三十分本報專電】進攻開魯之日軍，已完全退入遼境，我軍直追至卓里克圖，大獲全勝，義軍李海青部，佔領糧堡將日逆軍千餘擊潰，生擒三十餘人，李及劉震東李花亭等，決大舉向通遼進攻，又朝陽寺日軍，連日以鐵甲車掩護，攻擊南嶺，均被我方擊退。

偽國對張竟下
哀的美敦書
要求退出熱河

【長春十四日路透電】滿洲國發表宣言，謂日內即討伐熱河境內土匪及不良份子，恢復該地治安，不許任何外人干涉等語。

【東京十三日路透電】朝日新聞長春電稱，滿洲國決定討伐熱河中國軍隊，並於一二日內向張學良提出哀的美敦書，要求撤退熱河軍隊。

【臨榆十四日電】現據東北及欲來東北之日軍，茲據調查，現駐者，計為坂本第六，西義第八，廣瀨第十，松本第十四，共四師團，此外又有服布第十四混成旅，高橋第一，梅本第四，兩騎兵旅，獨立守備六大隊，正大舉攻熱，續來者，有第四第十六兩師團，及朝鮮軍第十九第二十兩師團，聞十九師團，業已開始由間島等處，向東省移動。

熱邊情形緊急
總攻期不遠
凌南已經接戰

【承德十四日電】日機六架，十二日晨飛朝陽偵察，錦陽日軍近增百餘名，昨日又有日裝甲車一輛，掩護步兵，用機槍向我陣地掃射，但被我擊退，義縣現有日軍千餘人，及坦克車二輛，機槍迫炮各十餘架，車站停鐵甲車一列，城外住匪軍一千三百餘人。

【北平十三日電】九門口於昨晚十時，有敵騎兵約百餘人，向柳河溝進犯，我軍迎頭痛擊，至今晨一時許，敵始退去，永安堡有義軍某部三百餘人，埋伏九門口外蕭家河，該騎兵中伏，被義軍擊斃二十餘名，逃向萬家屯，現石河前綫無戰事。

【天津十四日電】敵圖熱愈急，阜新方面之日逆軍，正積極推進，馮占海義軍，十三日由下窪一帶前往迎擊，馮亦親赴前方指揮，凌南我軍已與敵接觸，但全線尚無變動，東報傳，偽國已下哀的美敦書致張學良，要求讓出熱河，熱邊情勢緊急，總攻期將不遠，日軍在東北者現有四師團一混成旅兩騎旅及守備隊等，必要時，尚擬增加二師團，又駐韓二師亦可隨時出動，我駐熱各軍及義軍等，已充分準備，將士均具抗日決心。

李文軒發明
新式代油爐
湯仲明不能專美矣

【太原通信】湯仲明氏之木炭代油爐汽車，在本省試驗，已引起一般人之注意，茲有太風汽車公司工務主任李文軒氏，又發明一種新式代油爐，十二日下午四時，李氏親駛其發明之汽車，至綏靖公署，閻主任檢閱後，甚為贊賞，並詳詢李氏發明之經過，遂同乘其代油爐車至大校場等地駛行至五時乃回綏署，據李氏談，此新式代油爐，較湯仲明氏發明者優點有九，一，此爐可一面添炭，一面開車節省時間，二，此爐氣足力量較湯氏者大，三，此爐不怕爐內所含水分，四，此爐可將灰分變為固體，五，此爐可將炭內之油化為汽體不損壞機器，六，未燒到之木炭，此爐亦可使用，七，此爐重量較輕，湯氏之爐重八九十斤，此爐重五十斤，八，此爐外熱度較低，對於乘客及載貨均無妨礙，九，此爐灰法係利用遠心力所出之油較為乾淨，李氏為本省汾陽人，民國十四年畢業於本省工業專門學校，對於機械素深研究能別出心机，發明較湯氏更妙者誠難能可貴云。

日近派大批密探
偵察浙江海岸
我捕獲六名已解來滬
用意叵測須加意防範

【上海十四日下午九時十五分本報專電】日方近派遣大批密探、赴浙江海岸一帶、祕密偵察、昨為象山石浦鎮水上巡警隊捕獲六名、當即解送來滬、轉送日領館懲辦、

將來川戰之導火線
各將領不滿劉湘
因劉不肯分贓故各軍頗有不平之鳴
劉湘部仍在前綫戒備

成都通信，二十一二十四，中央迭次來電嚴令停戰，兩軍自榮威激戰之後，靜，保存實力，以便剿匪禦侮，劉湘劉文輝互派代表方精疲力竭，損失不貲，適以共匪猖獗，外患日亟，往返交涉，秦嫌修好，復行合作，劉湘旋即回渝，劉文輝亦準備返省，田頌堯鄧錫侯見

情勢變遷　急謀三部合作，以資應付，劉文輝得從容回省，不致再啓戰端，實為川局之幸，茲據榮縣快函，二劉部隊停戰以後，其駐地仍無大變更，二十四軍駐兵區域，以熊孜候旅駐竹籃舖，羅成舖，高育琮旅駐東林場，余仲英旅駐五通橋，岷江東案共駐兵三旅，其餘部隊，除派余獺虎旅進駐戍都外，分駐眉州，新津，仁壽三處休養整頓，二十一軍按照商定駐兵區域分配駐地，以教導師范子英旅進駐老君台及長山橋，以三師李圭如旅駐寶華場，許紹宗旅駐永興場，教導師郭勛旅駐白石舖，模範師曾仲璧廖海濤兩旅駐鐵子場，邊防司令陳蘭亭部駐古家場，郭國璋駐合什場，一師唐遵部駐雞冠石，黃毛山，雙古墳，獅子口，高跳蹬，老林口一帶，四師范紹增部駐威遠之場，東昌灣，衣家場一帶，二師王纘緒部駐威遠之新增鎮及連界場一帶，聯軍楊森李家鈺羅澤洲各部，仍駐百斗鎮羅泉井一帶，

劉湘本人返渝　僅調王陵基之一部開赴夔萬剿匪，其餘完全分駐前綫，並未調動，對於二十四軍仍有相當戒備，因此次戰事結果，二十一軍新得防地二十餘縣，多屬富庶之區，二十四軍兵多地狹，給養困難，劉湘並未退還一縣，各軍頗有不平之鳴，現劉文輝回省，與鄧錫侯田頌堯及劉存厚代表劉肇乾協商，擬向劉湘正式交涉，將所得防地酌為分配，以維現狀，不識能如願相償否。

宋昨訪三使
與英美兩使會作長談
前招待記者亦有要語

【北平十四日下午八時二十分本報專電】宋子文今晨答訪英美法三使，並與英美兩使作長時間談話。又宋於昨日下午四時，在外交大樓接見平津新聞界之談話　要點如後，「本人此次來平，與張代委員長及各方面接洽華北事宜，財政當然為其中重要之一，到平後感覺異常欣慰，民衆對日無不激昂，各軍不待開拔費即赴前線，愛國之心，具徵各方一致，昨晚張約請本人與各將領宴會，談及華北財政困難情形，中央對華北軍隊，必能充分接濟，中央之窮，亦如各省，諸將領對此極滿意，熱河地勢重要，為華北門戶，日軍如來侵我，決以全國力量應付，本人返京期尚未定，須使此來任務得有相當辦法，然後離平，汪已於十日由法返國，約下月三四日可到，世界經濟會將開幕，本人是否出席未定，我國與各國經濟合作，在今日認為必需，關於國聯組織談判委會事，我代表當有電致京，大約羅外長又代表政府表示我國意見，日本退出國聯空氣，初極濃厚，近返沉寂，殊為難解，將來即有此舉，盟約亦必須於兩年內盡其應有之義務，傳段任國防委員會主席說，大約不確，故宮右物南遷，並非如何重要，譬如昔時羅馬大地震，全城崩裂，有謂以珠寶貴品塘塞，即可令縫，結果無效，最後有一軍人縱身躍入，地即平息，可知時處今日，我國古物並非重要，端視人民是否能合力禦侮，中日關稅互惠條約，本年五月十六日滿期，當然取消，無續訂必要，廢兩改元事，在滬已商定辦法，尚未通過中央政治會議，大約三月一日起，中央造幣廠可開鑄新幣，現元折合洋價為七錢一分五，即每千人合銀七百十五兩，如以七百十五兩向中央中國交通三行，必可換千元，久而久之，廢兩不廢而自廢矣」

本年五月間舉行之
國際兩重要會議
一日勞工大會：一日商會大會

【上海通訊】本年五月間，國際間將有工商二種重要集議，一曰第十七屆國際勞工大會，一曰第七次國際商會大會，記者茲探得二會中國方面籌備近狀，彙誌如下．

國際勞工大會

全國商會聯合會及中華工業聯合總會，昨接實業部通知，以第十七屆大會將定於本年五月十三日，在日內瓦舉行，着即籌遣雇主代表顧問二人，以便屆期前往出席，其原文云，「為通知事，案准外交部國字第九零九七號咨開，為咨行事，據國聯代表辦事處呈國際勞工局長，關於第十七屆大會開會事之通知書，二件到部，並據稱我國代表顧問及有無提案，均請參照第十六屆大會報告之結論，早日見示，以便轉知等情，相應檢同勞工局長通知書抄稿，咨請貴部查照歷屆成案辦理見復，以憑轉知等由，附抄通知一件到部，查關於派遣代表顧問出席大會辦法，本部現正擬具提案，以備提出行政會議，所有雇主代表顧問派遣辦法，仍照前例，由中華工業聯合總會，及全國商會聯合會會同提出，呈由政府加委，現會期將屆，此項代表顧問人選，亟待推定，除分行外，合行抄發原通知該會，即遵即推定該項人員報部，以憑轉呈加委，特此通知」，兩會奉令後，即會商推選出席大會代表及顧問人選，並由工業聯合總會籌措出國經費，茲悉已經擬定推派蘇州蘇綸紗廠及大隆鐵工廠經理嚴慶祥為雇主代表，查嚴係紗廠界鉅子嚴裕棠氏之長子，學識頗為豐富，充任此次代表，尚稱得人，至雇主顧問，則內定旅日內瓦現任國際法庭陪審委員之何廷楨氏充任，聞兩人川資旅費，定為一萬五千元，約四月初啓程赴歐。

國際商會大會

第七次國際商會大會，將定於本年五月二十八日開會，此次會場則輪在奧國京城維也納城，國際商會中國分會，已接日內瓦總會通知，屆時派遣代表前往出席，按中國方面組織之國際商會中國分會，會址在香港路四號，正會長為陳光甫，副會長為郭秉文，為便於接洽起見，請林康侯為該會祕書長，總理會務，本屆大會，我國方面屆時當然推派代表及專門委員數人前往出席，聞此次代表，將仍由郭秉文等數人擔任，做聞林康侯氏或將會同前往，因林氏為全國商會聯合會主席，對國內商業情形，頗為熟悉，各界甚望林氏能赴歐一行。

閻錫山大發
造產致富論
從勞動上找富足
由公道內求幸福

太原十四日電，閻錫山以山西經濟破產，失業人數日以加多，故擬定十年建設計劃，逐步進行，並設立造產救國社，妥為籌劃，記者昨晤閻之左右，談及閻對造產之具體方針，據云，閻謂欲在山西範圍內求安寧幸福與和平富足，必須自五十萬方里（指山西全省面積）以內之一千三百萬人民之勞力公道上找尋，如果山西人能真正主張公道，不准官吏貪贓，不准軍警及劣紳土棍橫行，方可求得山西人之安寧與幸福，再必須山西人個個真能勞動，方可求山西社會之富足，若盼望老天替我們主張公道，決不可能，若盼望造化（即所謂天命）代我們致富，亦不可得，但欲使山西人民主張公道，而謀安寧幸福與和平，必須由造產致富起，但造產致富之原動力，仍屬之政府，政府發號施令，人民方有遵循云云。

肺癆療法新發見
肺癆菌之形狀及其抵抗力

肺結核菌（即肺癆菌）係桿狀之細菌○其體形異直○或稍彎曲○長徑約一迷達百萬分之一五○非肉眼所能見○據一定之方法○以熟練之手段○製爲染色標本○用六百倍至一千倍之顯微鏡檢視之○始克窺知○實爲極小之物也

肺結核菌之抵抗力○非常強盛○推知其抵抗力之大小○爲肺病豫防及治療上之最緊要者○結核患者之痰○放置空氣中時○結核黴菌之生存○可達半年以上○置於光線缺乏之暗室內○則一年以上○尚得保其生存○此種黴菌○對於寒冷之抵抗力○尤爲強大○遇攝氏零下十度之寒冷○經六七星期而不死○對於溫熱之抵抗力○亦較他種黴菌爲強○他種黴菌遇攝氏六十度之溫度○經二三十分鐘○便行死滅○而此種黴菌○須八十度之溫度○經二三十分鐘○始克死滅○惟對於日光之抵抗力○最爲荏弱○遇直射之日光○經五六分鐘便死○遇攝氏百度以上之溫熱○一二分鐘便死○若就消毒藥而論○肺病患者之結核○在二十倍石炭酸水中○歷三十秒鐘而死○在百倍石炭酸水中○歷一分鐘而死○在千倍昇汞水中○歷十分而死

肺癆病是人類的大敵

肺癆病特效藥

溶解臘質　殺盡癆菌

三那星

三那星是肺病的救星

蓋肺結核「即肺癆」之原因是結核菌　而此菌一入人體內　則於該處紛發成結節以斷血行之路　又結核菌能分泌一種抗酸性蠟質　包圍其體以菌一切外來藥力之侵入　故雖用種種殺菌藥　內服或注射終不能達到其病竈歷來醫家所慣用之自然療法　對肺症療法　理學的療法　血清療法　便實療法及其他一切治療法等　尚未完全成功　而肺癆無藥之說　遂滿於一般者　因未知此深奧學理故耳　由此現代結核學者　根據上述之學理　繼續研不遺餘力　結果竟成此殺盡肺菌之化學聖劑　名曰三那星 Sanosen 此藥係遵肺癆菌發明者德國考克博士與肺癆菌脫蠟術發明家德國柏格爾博士之最新醫理而發明成功者　據現下德國瑞士及其他各國諸肺病療養院之實驗報告　此藥有滲透肺病竈之結節及溶解蠟質之所用　兼其有殺菌力　能醫治一二三期之肺癆　確有萬試萬靈之特效　在中國　業經國民政府中央衛生試驗所化驗　藥性和平無毒　絕無任何副作用

各埠大藥房均有經售

贈書一　來函註明詳細地址姓名寄青島郵政信箱二十號美商愛世開洋行廣告部即奉贈肺病療養指導新書及三那星詳細實驗報告書二冊

遠東總經理美商愛世開洋行青島分行　廣西路二十號　電話四九一二

FACE REVIVER
REMOVES FRECKLES
WHITENS THE SKIN

美容珍品　面母

去雀斑　白皮色　嫩肌膚　增艷姿

F. M. CHEMICAL WORKS, LTD.

面母

經售處

福順泰　昇昌　芸芳泰　洪興德　祥雲壽　華德泰　同順號

神州藥房　金星藥房　漢成藥房　共和藥房　惠東藥房

中央實行抗日 馮始能入京

黃紹雄赴粵晤蕭談抗日等計劃　孔祥熙將返國

【上海十四日下午九點十五分本報專電】王法勤、黃少谷今日抵滬，當即往訪薛篤弼、張之江等，晤談一切，據王黃談，尙未赴贛謁蔣，馮須俟中央一反其過去之政策，積極抗日，始能入京。

【香港十四日下午七時二十五分本報專電】黃紹雄定十五日由港赴省，訪晤蕭佛成，談商抗日剿匪等項計劃。

【廈門十四日電】蔡廷楷昨抵廈門，擬即赴省晤蔣光鼐商要公。

【上海十四日電】孔祥熙在歐考察實業後，已逾時一年，今日上午蔡元培接孔氏由意大利來電，謂考察實業，現告完竣，已於日前由意乘輪返國，約下月中旬即可抵滬云云。

曾仲鳴談

【南京十四日電】曾仲鳴語記者，一，汪今電宋，謂擬即啓程歸國，近中央社日內兩電，謂汪已由馬賽首途，諒係確實，前余信汪刻正在歸途中，但爲迅速計，或取道意國轉回，二，鐵顧前赴滬商借庚款一百廾萬磅，擬發行證券，在國內外銷售，專以作建築粵漢鐵路之需，該路一切計劃，已詳細擬訂定，期四年完成，三，隴海潼西段，擬本年八月以前完成，潼南段正積極興工修築，四，京滬路

行政會議

【又電】行政院今晨九時舉行第八十四次會議，主席陳紹寬，討論事項，一，交通鐵道財政實業四部呈覆，審查華商聯合水火保險公司所請協助之點案，決議通過，並由政府加官股五萬元，二，實業部提，創設硫酸錏廠，商股辦法請公決施行案，決議通過，三，決議四川善後辦法，定二月二十一日上午在行政院開談話會，並由行政院約戴傳賢張摯二委員參加。

吳佩孚在平 發憤狂吟

【北平通訊】吳佩孚近日在平蟄居，每日吟詩飲酒以自娛，所作對國事仍多憤慨，玆錄吳氏近作「春詠」及「偶吟十九路軍在滬抗日詩」原文如次。

春詠 (一)斗柄依然又指東，不堪國事亂如蓬，揮戈指日無難事，士農工商暗助中。(二)一陽初動氣氤氳，位育羣生春不禁，正是西金生癸水，梅花數點見天心。(三)國家元氣已摧殘，滿目瘡痍不忍看，脫復冰天與雪地，同仇殺敵更艱難。(四)春郊試馬跨雕鞍，公子王孫笑語歡，大難臨頭今不悟，醉生夢死說平安。

偶吟 偶吟十九路軍在滬抗日詩，(一)國亂誰人用六韜，戎裝枉自佩霜刀，孤軍獨樹昂然幟，一陣雄風勢若濤。(二)殪敵同仇民氣憤，當強不讓帥心勞，留將碧血垂千古，博得英名日月高。

蔡元培 談民權會爲合法 反對者實爲非法

【上海通信】自孫夫人宋慶齡女士及蔡元培等發起組織民權保障大同盟後，國人對此組織，極爲同情，但該同盟北平分會於上月三十日成立，北平市黨部即分函市政府等認非法組織，請勿接受該會任何要求，記者昨爲此事，特往中央研究院訪該同盟副主席蔡元培，詢以對此事所持態度，據談如次，本同盟之組織，實爲根據約法所予人民之權利，本同盟組織之目的，爲保障人權促進法治，宗旨純正，態度光明，絕對不能謂爲「非法」，反之，凡一切反對本同盟之主張，則恰爲「非法」，再就事實言，當北平市黨部致函市政府否認本同盟北平分會，同日（一月三十一日），爲營救北平抗日青年事，本同盟亦已接得北平市政府之正式覆函，則本同盟之已被認爲正大而合法之組織，事實上亦已毫無可疑，記者與蔡談話時，楊杏佛亦在座，楊並謂日前報載彼之談話，謂「反帝大同盟」將派代表來遠東調查滿洲事件，實係「世界非戰大會」之誤，應予更正，該會爲世界著名學者所組織，將以正義公道之立場，以調查滿洲事變云云，又該同盟昨致電魯省主席韓復榘，要求開釋因參加國民黨行動委員會嫌疑被捕之袁春霆等三十餘人，及電交通部釋放北平因抗日被捕之郵工，並懲辦濫行職權之郵務長巴立地，玆併錄如左。

致魯韓電

濟南韓主席勛鑒，據山東旅平同鄉馮峻九等呈稱，其戚友袁春霆徐哲，劇茅蘭，辛大立，顏子安，呂洮濱，趙大澤等三十餘人，因參加國民黨行動委員會嫌疑，於去年三四月間在山東被捕，至今尙羈押於軍法會審委員會，查所謂國民黨行動委員會，久已消滅，因此案被拘之袁春霆等務望即予釋放，或交法院公開審判，以重人權，而張公道，中國民權保障同盟主席宋慶齡，蔡元培庚，八日，

致交部電

南京交通部朱部長勛鑒，頃據北平郵務工會函稱，平郵務長巴立地，於二月一日將該會抗日會執委十三人拘禁，至今未交法院，亦不釋放，查郵工既屬國民，何能罪其抗日，人權載在約法，尤不應任意蹂躪，務望即電平當局釋放被拘郵工，並懲辦濫使職權之郵務長巴立地，以重民權，中國民權保障同盟會正副主席宋慶齡蔡元培庚，八日。

平市八銀行 墊欵購鐵盔

【北平十四日電】平市各團體募集救國捐聯合會，日來工作極形忙碌，近日熱河又告緊張，該會所指定之中國交通等八銀行，以捐者甚少，入欵無多，特售義賽，先墊五萬元送交該會購備股，置買鋼盔，載重汽車，及防毒面器等物，運往前方云，

遺失聲明

玆於二月七日敝人將崔元新名章遺失自八日起另換（崔元新印）新名章以後舊章發現概作無效特此登報聲明

元聚鉄工廠崔元新啓

敝會社於日管時代承租青島遼寧路第十五號公地（二四原名若鶴町二丁目）二段計地一萬〇五百十五方步不知何時將貸下契契約租地照失落偏尋無着除向市政府財政局請求補發外特登報端嚴重聲明無論中外人士拾得概作無效

東洋製油株式會社　代理株式會社鴻業公司　啓

膠海關監督稅務司布告　第三〇號

爲會銜布告事現奉政府令發進口貨物原產國標記條例自本年八月一日起施行合將原條文開列於左

第一條　進口貨物原產國標記條例
凡進口貨物及其容器與包裝均應於顯著處用顯明中國文字標記原產國名該項標記並應具有耐久性質

第二條　凡進口貨物如無前條標記應由海關監視補施（照常繳費）其不補施標記者禁止進口

第三條　進口貨物有左列各欵情事之一者經海關認可其貨物本身得免施原產國標記
一，容器或包裝與貨物連同售賣其容器或包裝已施用標記足資辨別者
二，按照貨物性質不能施用標記者

第四條　進口貨物之標記有朦混情事者應由海關沒收之尤應注意於進口貨物標記原產國名後並須標明「（製）」字至外國國名之中文清單除在本關揭示外各商並可來關具領仰即一體周知特此布告

監督 袁思彥　稅務司 梅維亮

中華民國二十二年二月十一日

膠濟鐵路管理局甲字第一八六號標招商承辦棕色油漆廣告

本局現奉鉄道部批准標購棕色油漆五千公斤如願承辦者可向本局材料處採辦課領取投標詳單及說明書此項標函限於三月七日下午三時以前送到即於是時在本局當衆開標過期標函概作無效特此廣告

公安局招領

數量	名目	發現時期 日	發現時期 月	發現地方
一個	烟包	十九	一	易州路
一個	烟嘴	同	一	同
一本	日記簿	同	一	同
二小盒	煙捲	同	一	同
一張	函授證	同	一	同
一紙	信件	同	一	同
一盒	名片	同	一	同
一個	小柳條包	同	一	同
一床	毛毯	同	一	桓台路
一頂	灰禮帽	同	同	博山路
一條	舊手巾	同	同	同
一個	烟袋	同	同	同

神戶海上

水災　海上　轉運　傷害　自動車

保險

總理店　岡崎合資會社　電話 四〇〇一　三二六一

代理店　鈴木洋行　電話 三四三五　二七五三
公和興　電話 二九一〇　二五三三

膠濟鐵路車務處廣告　第一號

爲廣告事本路爲便利旅客起見定於二十二年二月十五日起青島濟南兩站問詢處添辦出送車票及照料旅客行李事務并僱用招待一人穿着制服專司車站招待旅客及出送車票玆將辦法擇要開列於後倘蒙各界賜予惠顧無任歡迎特此廣告

一　青島濟南旅客問詢處兼辦出送車票及照料旅客行李辦法

一　問詢處經旅客用信函或電話通知需要客票應即飭役送旅客住所將票價隨即取還交站如不能即時付欵者原票帶回三等車票概不專送如購頭號等票附購三等票者得附送減價票均不出送　出送車票除特別快車票得於乘車之當日不論何時均可取送聯運票並得於乘車之先一日取送外其他客票均限前次車開出後送後次車車票

一　問詢處經旅客口頭或電話或信函請託照料所携帶之行李應飭役代爲照料領取或掛運或隨身携帶之行李上車下車等事一切費用由客自付

一　發到青濟之旅客如請求在到站照料下車及照料行李等事出發站之問詢處應用電話通知到站問詢處屆時即飭役上車爲之照料並予該旅客需要之便利

一　凡由本路轉車津浦或由津浦轉車本站之旅客用口頭或信函或電話或在他處用電話或青島問詢處通知或該旅客之親友囑託照料過車濟南問詢處應即飭役照辦不得誤時

一　旅客如欲預定臥車牀位問詢處客票房均可接受問詢處與客票房應隨時接洽床位之支配　凡由青濟兩站購票之旅客欲預定他路特別快車臥舖者均由問詢處發電代客人收電報費

一　辦公時間每日上午六時至下午十一時

一　青島問詢處電話四六四九號濟南問詢處電話一三三二號

介紹推拿女醫士

曾文炳女醫士向在上海學習推拿爲人治病頗著效驗現在來青設立診所推廣醫術女士爲名門閨秀學業甚佳對於推拿手術尤所擅長舉凡老人患痰嬉女血氣小兒腸滯諸症爲醫藥難求速效者尤有手到病除之妙即或身體疲勞精神委頓一經推拿亦無不立時煥發同人等知之較悉用以介紹並列醫例於後

診所　江蘇路十九號　即膠州路口市立醫院斜對過

診費　門診一元六毛　出診三元六毛　車費在內

診期　門診上午九時至十二時　出診下午三時至六時

介紹人　丁敬臣　呂月塘　宋雨亭　余永康　陳敏甫　黃祝三　徐仲霖　向禹九　譚仲修

律師盛家艮代表華英汽車行更換經理聲明

玆據華英汽車行來稱敝行經理王盛哲現已辭職改請黃晉卿繼任自本年二月十日起敝行一切業務概由黃君負責辦理所有以前王經理任內事件除由王君辦理交代外其個人名義在外往來及蓋章担保各事概與敝行無涉委託代表登報聲明等情前來合亟代表聲明如右

事務所中山路一六六號電話五二九七號

律師盛家艮代表新舞台洪記張資生聲明

頃據張資生來所聲稱平度路新舞台現由資生承租另行組織用新舞台洪記牌名擇期開演所有未開演以前新舞台順記發出股票紅票優待券概行無效至於順記欠人人欠各款應由王吉順自行負責清理與新舞台洪記及資生無涉委託本律師代表登報聲明等情前來合行登報聲明如右

事務所中山路一六六號電話五二九七號

準備會考及升學之良機　青年會數學（代數幾何）班招生

一　宗旨・本會依據各校有志學者之要求特組織一準備會考及升學之幾何補習班並請優等講師擔任教授故凡有志學者速爲報名免失良機
二　資格・以初中三及相當程度者爲宜
三　期限・暫定四個月（可臨時延長）
四　學費・每學期洋八元每月洋三元
五　授課時間　下午五時至六時半或五時半至七時「以適於多數學者爲主」
六　開學日期・二月二十日
七　地址・浙江路五號
如有詢問事項請與趙化興君接洽可也　電話四〇一號

膠濟鉄路管理局甲字第一八七號標招商承辦磅秤廣告

本局現奉鐵道部批准標購五百公斤小磅二十六架如願承辦者可至本局材料處採辦課領取投標詳單暨章程此項標函限於三月十三日下午三時以前送到即於是時在本局當衆開標過期標函概作無效特此廣告

啤酒大王　北平　五星啤酒

純粹國貨　中外歡飲

青島經理處　泰康食品公司　河北路九號　電話四二零三

各南貨食物店均有代售

青島市警察家屬住舍保管會通告

爲通告事本會現擬招商標築警察家屬住舍共計三百零六間各商有願承包者可自本年二月三日起每日於上午九時至十二時下午二時至五時逕赴青島市商會文書科領取圖樣說明書及建築合同詳爲估算備具標函用火漆封固統限於二月二十日上午九時投遞本會即於是日當衆開標過期標函概作無效特此通告

敬啓者敝公司第六期古印空包及大盒蓋換彩預定百箱之數現已完全售足玆訂於本月十六日（星期四）上午九時在本市中山路國民大戲院當衆開彩屆時歡迎參觀第六期開彩後仍繼續第七期換彩特此登報聲明

青島英美烟公司啓

最新良藥善治咳嗽傷風哮喘氣管支炎喉胸等疾

韋廉士醫生藥局新出嗽藥與衆不同

韋廉士吸入止咳片

韋廉士醫生藥局現出一種治療呼吸器病良藥韋廉士吸入止咳片是也此片功能係根據新原則而發明與衆不同蓋舊式咳藥水或藥丸呑嚥入胃與呼吸器接觸之機會絕少惟韋廉士吸入止咳藥片噙于口中緩緩溶化發出芬香而具有偉大治療之氣體隨呼吸循環呼吸器如此不與胃部接觸是即治療咳嗽以及肺胸氣管各疾之無上良藥

康強逢吉闔宅重新

父之精神勝於二十年前母因多產虛弱今又體力復原子女不再發熱或患其他兒科病症

闔家人等由疾病痛苦重返於如是之樂康強豈非無上幸福乎然而韋廉士醫生紅色補丸及嬰孩自己藥片已造此幸福於中華及他處之無數家庭矣試閱下錄吳君俊卿之來信看此兩種韋廉士醫生藥局偉大之藥物如何恢復其闔宅之康強也吳君係浙江金華惠氏染廠主任其來書云「鄙人年近四旬因廠務過勞身體虛弱頗難支持今春愈覺不佳稍有工作便覺疲勞後試服韋廉士醫生紅色補丸助可痊癒果然不久精神胃口均大增加繼續吞服竟復康強自是精神大振勝于廿年前內子因生育過多體氣亦弱常患頭痛眼花予亦令服韋廉士醫生紅色補丸而愈今已恢復康強矣又小女秀華兩歲時發熱達兩月之久各藥無效甚見沉重嗣投以嬰孩自己藥片數日告瘳迄今猶甚茁壯長男伯薰次男紀華亦均服用此片治愈腸胃疾病特寄奉闔家附像一幀刊佈大衆以作同病之津梁焉」

韋廉士醫生紅色補丸統治早老陽虛痛瘋楚腰疼肺疾面無血色肌瘦膽虛以及婦科各症嬰孩自己爲防治小兒食積便秘腹痛泄瀉傷風痰厥蛔蟲出牙等疾之聖藥

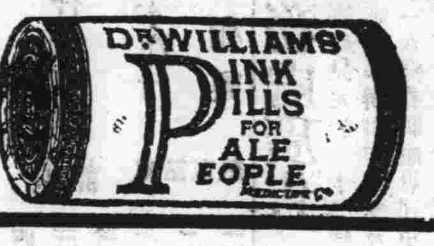

律師李秉善承辦

民刑訴訟及非訟事件
登記過戶及商標註冊
撰擬文件及證明契約

接洽時間　上午八時至十二時　下午五時至九時

事務所　台東五路拐角　和興路四三號

律師宋士斌遷移啟事

本律師承辦民刑訴訟事務，非訟事件，并證明契約，代理其他法律行爲，辦事敏捷，收費低廉，當事人如係貧民，合於訴訟救助條件者，并可免收公費，代爲求法律之保障，現由肥城路遷於平原路五號，委託諸君均請至新事務所接洽爲荷

事務所平原路五號

克力登染色布

晒曝洗滌永不退色

各種衣服均極相宜

經售處　合和棧布店及各大商店均代另售

青島英商卜內門洋鹼有限公司啟

青島估車部之新貢獻！

一　道濟牌	四門五人座	六汽缸　轎車	價洋三千七百五十元
一　道濟牌	四門五人座	四汽缸　轎車	價洋三千二百五十元
一　道濟牌	七人座	四汽缸　敞蓬車	價洋一千五百元
一　格雷哈姆排濟牌(Graham paige)	四門五人座	六汽缸　轎車	價洋三千五百元
一　克萊斯耳牌(Chrysler)	四門五人座	四汽缸　轎車	價洋二千元

上列各車均屬上等優美質料及式樣

如諸君願得最優之報酬時請注意此種物美價廉之汽車青地僅有敝行獨家經理務請駕臨參觀即知言之不謬也

美商　公懋洋行估車部謹啓　中山路十一號　電話二四二六

蔡廷鍇將軍香煙

全國人士熱烈歡迎承本市沈市長等褒獎贊助題文如右

民衆烟公司出品　萬利榮總經理

蔡廷鍇將軍香烟題　噓吸英風　沈鴻烈

國利民福氣壯山河　郭秉龢題

民衆精神　高元凡

千古流芳　儲鎮

念茲在茲　金銊新題　姚作華

將軍之英勇　香煙之香醇　皆爲人所敬重

每聽五角　壹元兩聽

總經理處青島中山路133　萬利榮號　電話3183

分經理處青島中山路140　森泰號

明星牌電池

美國製造
馳名已久
一經試用
保君滿意

各處商店均有出售

中國電氣股份有限公司獨家經理

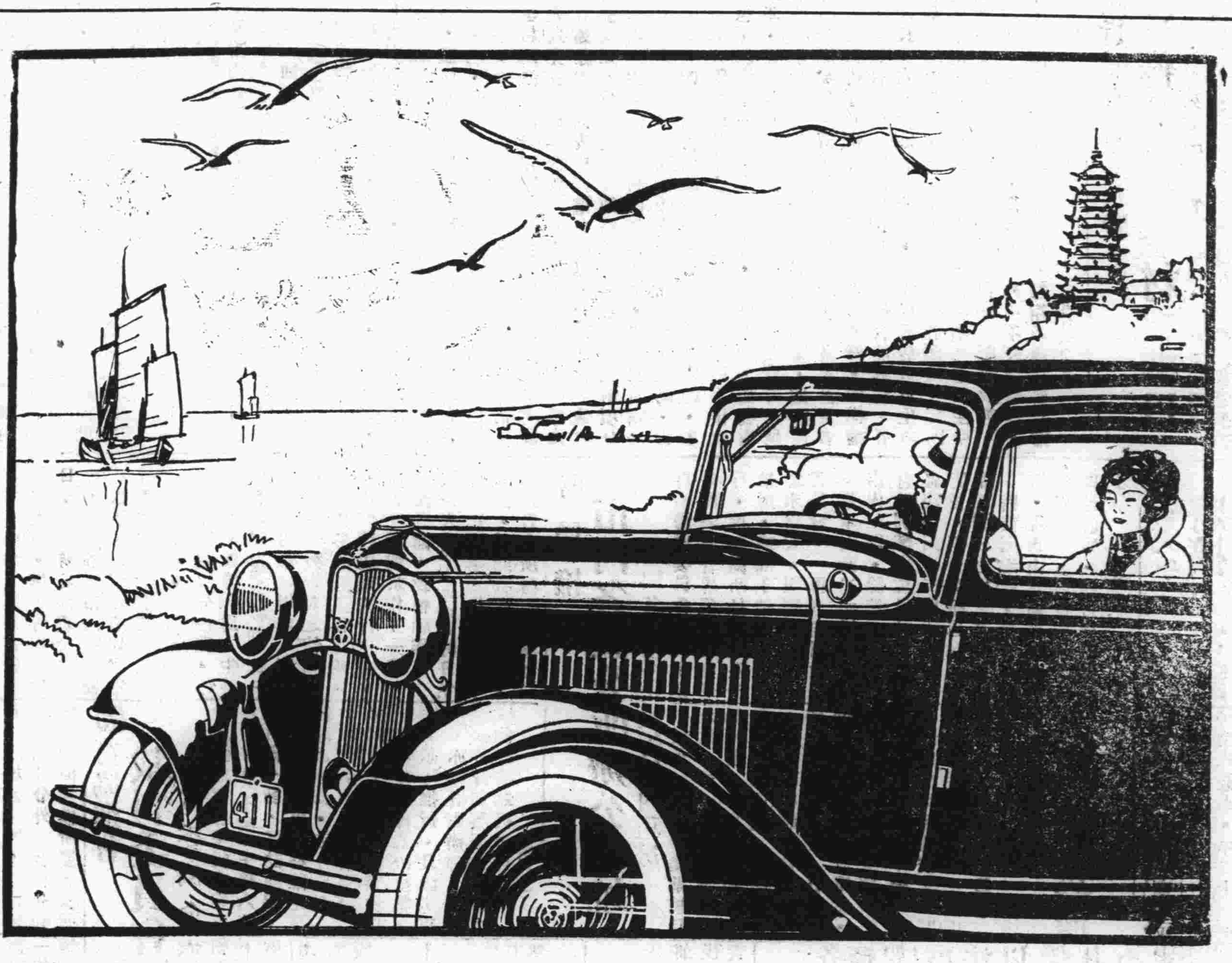

乘坐新式福特汽車　○○○○　宛若凌空御風而行

乘坐V式八汽缸福特新車。君並不感覺引擎之撥動，與夫路面之推移。其前進也·如此其靜滑。如此其迅速。如此其舒適。故君殆有凌空而駛之概。一若非行於車輪之上者然。君試爲一度之試行·則許多福特車主所以昌言於衆曰·福特新車信爲生平所駕駛汽車中之價值最大者·君便可恍然而知其故·試即乘坐其中。爲躬親之行駛·一任V式八汽缸福特新車自述其歷史可也。

新式福特V式八汽缸車

車身有十四種之多

新式福特四汽缸車

此種改良之福特四汽缸五十匹馬力引擎，駛行時有新穎靜滑之妙，車身亦有十四種之多，與八汽缸車同，任便選擇。

●●●●駕之便欲購之●●●●●

青島經理處　美豐洋行　(地址)中山路十一號　電話四八八二號

上海福特汽車公司啓

導往康健之途

各大藥房均有出售

中魯銀行儲蓄部

財政部註冊　實業部登記

本市唯一無二兼辦儲蓄之市產銀行

全體董事監察人暨總經理負無限責任

大陸銀行

辦理　各項存款放款　國內外各埠匯兌

代理　收付各種款項　買賣生金銀及證券

青島分行　河南路十六號　電話　營業室三五五一　經理室二八九二

介紹兒科名醫

侯君治生爲蓬萊望族幼受先人之秘傳專以推拿秘術醫治小兒諸病施術穩妥較之服藥針灸安全萬倍不使患病小兒有絲毫痛苦歷年以來曾懸壺於福山煙台各地醫活小兒無算甚受當地人之讚許今侯君因事路經青埠經同人等再三挽留始允在青施術開診爲此方嬰兒所造福特設治生兒科醫社於江寧路「河北路中市」十九號永德成寓內專治小兒虛實寒熱驚瘋痰喘一切急難各症實有起死回生之驚人奇術同人等以與侯君相處多年知之有素決不敢有半點爲君吹噓誇張故願爲小兒有病者所介紹

介紹人　王律臣　鮑庚之　董秀千　張宜三　李仁　黃景漢　朱靜山　梁子歧　姜景雲　陳厚甫　徐錫三　馬惠卿　于明齋　曲濂溪

敬謝名醫張永濤

啓者鄙人身患氣喘咳嗽夜不安眠飲食不進幸有友人介紹名醫張君診治注射肺癆血清三打服藥一月喘中咳止康健恢復身感再造敝親等內外各症均求張君療治迄今均獲痊癒鄙人邀仝敝親等敬贈大銀盾一坐敬頌醫術維精留作紀念並登報鳴謝凡我各界男女同胞有患疾病者速往問診早脫苦海共享康健幸福張君由國民政府衛生部駐册北洋醫科大學畢業全國醫學研究會員歷充院長廿餘年均有心得對於男子生殖器女子月經白帶子宮病等更爲專門內外各病均能限日痊癒現寓青島天津路元善里廿號二層樓上門診洋一元出診二元車資另給星夜加倍路遠另議急症隨請隨到上午八點起下午三點止在寓候診逾時出診不候

受惠人　葉度　鄭爲城　張葆泰　葉一聲　仝謝

本市新聞

公安局擬定 二十二年施政計劃概要
▲呈奉市府核准施行▼

公安局擬定二十二年份施政計劃概要，呈奉市府核准施行，茲照錄如次。

一 整飭紀綱

•整飭紀綱實爲修明內政之本•本年仍分革心革行兩項分別辦理•以期精神整飭與制度整飭齊一併進•（一）關於精神整飭事項•甲•策勵勤儉進修•勤能補拙•儉以養廉•古有明訓•曾文正公云•修己治人之道•勤於邦•儉於家•當茲人心萎情•俗尙浮華•亟應策勵進修•袪除積習•轉移風氣•擬依據市府頒行勤儉進修會章程•組織分會•並於各區隊擴充分組 俾易進行•乙•注重警察一般教育 查心的維持重在教育與訓導•本局長警補充•雖早經廢止募警制度•同時兼行補習教育•然訓迪陶冶之功•尤貴收效於平日起居之間•擬繼續依據警察一般教育辦法•以各分駐所爲教育單位•切實勵行•庶足以肸整飭•（二）關於制度整飭事項•甲•嚴明考績及賞罰•查考績事項•或因規定未全•或因預算限制•均由本局依平日考查所得於年度終了酌量舉辦•前奉市政府頒行公務員平時考績規則•若網在綱•嗣後自應依據切實辦理•以勵士氣•又賞罰一項•貴於嚴明•惟嚴明之道•尤在監督及考察能於詳盡•擬責成勤務督察處隨時加以督察•並責成主管科股將賞罰事項鉅細無遺•悉付警務週刊•依期公告•以昭愼重•乙•注重長警甄別•查長警甄別於提高素質及先任進級關係至鉅•自十八年以來•迭經舉辦•並依照進級簡則•編製進級列名薄•以資準據考核過去成績•尙屬良好•自應繼續施行•力求改善•

二 勵行治理

（一）完成戶籍•查戶籍一案手續綦繁•已依照二十一年分計劃辦理者如•一•核定四滄及市內新闢路名•二•繪製市鄉區域新定村名路稱全圖•三•勘定各種路牌裝設地點及實行臨時預誌•四 備製戶籍器具•其二十二年應賡續辦理者如左•（甲）實行正式標誌村路名稱及公佈•（乙）勘查市鄉門牌實行全部改編•（丙）製釘各區界牌（丁）舉行戶口總調查•二•保護海上行旅•水陸兼轄•陸上與水面治安同屬重要•而水面治安•尤以漁汛多防兩期爲最重要•除屆期呈請海軍司令部派船巡弋外•擬按左記三項分別辦理•甲•改造巡船充實力量•乙•劃分沿海管區•責成所管巡防並互相通報•丙•設置沿海警報電話•三•擴充鄉村通信•查李村四滄各區警報電話•自二十年以來陸續增設•大致完成•於緝捕警防各工作•極稱便利•惟海西各島雖設有保安無綫電台四處•而村與村之通信仍屬闕如•爲期安全及連絡起見•擬按左記兩項分別辦理•甲•依照李村四滄區成例•籌集民資辦理•乙•民力不及者請求市府及電話局酌予補助•促其完成•四•改善清潔設備•查本市清潔設備•多係沿德日管時代舊制•無大擴充•溯自民十一年接收以還•已逾十一年•人口增加•道路開闢•而物質進步•亦日新月異•亟應兼顧並籌•以充實力•所有改善情形•業經財工社公四局具呈有案•擬依照原案分別辦理•五•改善捕務機關•查危害治安者莫如反動份子及匪盜綹竊等事•性質各殊•而緝捕之方亦迥有差別•務須分析辦理•俾材能專用•各盡所長•六•籌備救護設備•查本局對於危及生命或病傷者之救護•雖迭援長警救急處置辦法•每因設備不周•未能達到救護目的•但此項救護因生命危在旦夕•最重勿失時機及處置得法•亟宜改善以維 道•而完市政•擬按照左列兩項分別辦理•甲•組織常設衞生警士組•乙•籌辦救護必要設備•（未完）（青島）

國貨館奉實部頒發 準備經濟年鑑材料綱目

本市國貨陳列館•昨奉實業部頒發部轄國貨陳列館準備經濟年鑑材料綱目•并飭即行編呈•該館接奉網目後•除着手彙編外•并函請河南路國貨運動委員會•詳述提倡國貨運動之概況•查所頒綱目•備極詳細•爰採錄於左、一，史略及概況•一•成立以來之經過，二•經費、三，組織及負責職員進退之概況，二•陳列品之概況，一，陳列品一覽表，二•各類出品數量及其比較統計表，三，各地出品廠家較統計表，四，本市特產一覽表，五•本市特產推銷概況及每年增減比較，甲，銷行本省，乙•銷行外省•丙•銷行國外•三•本市出品製造反改進之概況•一本市及本省出品製造廠家之概況，「參用工廠調查表」二•本市及本省出品製造改進情形•「參用上表」•四•各館工作之狀況•一•關於舉辦展覽會及宣傳提倡國貨情形，二，關於參加有關國貨事業活動之情形，三•關於研究方面者•四•關於館務本身措施之情形，五，本市及本省提倡國貨運動之概況•一•有關提倡國貨各團體之情形•二•提倡國貨刊物之名稱及內容情形，（能酌檢附送更佳），三，提倡國貨運動實施後•對於商業上之影響•六結論•七•國貨商場•（首都國貨陳列館加入此項結論依須改七•北平館照前）•一，商號一覽表及各業分類比較統計表•二•商品之分類統計•三•營業狀況統計表•四•廠家與販賣商比較之統計•五•商場租金之統計•附注•各種照片亦可附呈以備參閱，（島上）

地方法院奉令 使在監寄押之人作工 着看守所趕緊設備切實推行

本市地方法院昨奉高等法院轉司法行政部訓令•以勞動爲人生義務•亦爲人生之權利•所有寄押監所之人犯•無工可作•終日坐食•殊非注重勞動之旨•特令各省市法院轉飭各監所•趕緊設備切實推行•茲錄其令文如次•爲令遵事•案奉司法行政部訓字第七四號訓令內開•爲令遵事•查勞動爲人生義務•亦爲人生之權利•故修正看守所暫行規則•有看守所得依被告人之情願•酌量情形許其工作之規定•乃查該規則施行以來•各看守所對於作工一項•多無設備•致情願作工之被告人•無工可作•終日坐食、殊非本部注重勞動之本旨•自此次通令之後•各該看守所務須照章趕緊設備•切實推行•至在監之寄押被告人•亦應許其工作•唯給予工資•仍應依照同規則第四十六條辦理•除分令外•合行令仰該院即便轉飭所屬各監所一體遵照切切此令•等因•奉此除分令外•合行令仰該院即便轉飭所屬各監所一體遵照•切切此令等因•聞該院奉此已於昨日轉飭所屬遵照云•（膠）

新聞記者今日開 執監聯席會 午前在本社舉行

新聞記者公會•定今（十五）日上午十時•開執監委員聯席會議•已于昨日通知各執監委員屆時來本社臨時會場出席參加云•

體育協進會 裁判委員會昨晚開會議 常委例會亦同時舉行

體育協進會春季競賽委員會•昨日（十四）午後六時半開會一節•已誌前報•茲悉裁判委員會爲確定該會進行辦法•亦于昨日「十四」下午七時召開第二次例會•又體協常委會以上次執委例會議決要案多件•亟待推行•且諸多事務•亦應計劃辦理•本週例會•亦于競賽裁判兩小委員會會議之後舉行云•（青島）

北平路小學 趕製慰問袋 以備轉寄前方慰勞抗敵將士

北平路小學校全體師生•鑒于東北淪陷•凡我抗敵將士日處水深火熱之中•去歲曾發起捐款慰勞前方將十•共捐洋三百餘元•已註教育局轉寄•現又以青年會少年部有捐助慰勞袋之舉•特又發起捐助前方將士慰勞袋•現已着手趕製•並購製實用物品•一俟製妥•即交青年會轉寄云•（民言）

蚌埠號飛機 昨午過青北上

滬平航空蚌埠號飛機•於昨（十四）日正午十二時十分由滬到青•載由滬去津之乘客一人•旋於十二時三十分起飛去津•聞昨日下午四時許•即可抵北平云•

◉ ◉ ◉

裝船用電話 徇船商之所請 電話局在大港

本市各船行之定期船隻•爲使各商家問事便利起見•特推舉代表擬入要求電局在大港停船處裝設電話•聞電話局劉局長巳允予所請•現巳派工着手裝設云•（新新）

◉ ◉ ◉

財局撥定 市內各區公所辦公地址 鄉間各區現正就管界內租房

自治籌備委員會•自規定各區公所管界後•積極進行•惟各區所址•或限于情形•或困于地勢•以故迄未覓妥•現經自治籌備委員會•一再倾商財政局•當承財政局允撥官產•市內三區•除第一區暫假自治訓練班舊址外•第二區現由財政局撥給常州路官產•第三區撥恩縣路官產爲辦公之所•其餘各區•因僻處鄉間•無官產可撥•現正由各區就管界內分租房屋•以資辦公•俟區址既定•即可循序進行云•（民言）

山東大學 將擴充電話 事務課正在計畫

山東大學各部份電話•向不敷用•在上年楊前校長時代•曾一度派員與電話局接洽•分別按裝辦法•嗣以其他原因•未能實現•茲悉該校趙校長爲力謀辦公之便利起見•日昨特飭事務課計劃添設電話•并爲顧全財政上之經濟計•先自推廣電話分機入手•然後再爲徐圖擴充•聞事務課奉令後刻正在積極計劃進行中云•（哲）

坤伶馬筱霞 因難產喪命 其夫馬笑雲 已與收生醫起訴

北平路洪泰商場月宮戲院坤伶馬筱霞•年二十三歲•北平人•與其夫馬笑雲•年三十二歲•北平人•住朝陽路八號三義泰客棧樓上九號房間•該伶因於上年懷孕•不能演戲•近屆臨盆之期•無如產生不下•勢甚危險•乃經其夫友人介紹江蘇路某醫院包治•言明醫藥手術費洋四十元•該院遂於（十三日）上午八時•派女醫陳以德前往收生•旣係難產•當施手術•因該女醫手術不精•以致產婦與嬰兒同時斃命•其夫馬笑雲一見情急•當將該女醫扭往該管派出所成訟•聞此案現已經公安局轉送地方法院訊辦云•（碼頭）

復信洋行主人啓 二月九日

逕啓者本行欲聘請專門精通五金雜貨洋藥品者一員如有願就此職者請一星期以內來至本市德縣路六號復信洋行賬房面試可也

于樂亭啓事

鄙人前投資東方建築公司在青島經營房地事業現已將股份讓渡於王枚生接收嗣後該公司產業概與鄙人無關除另立退股契約外特此聲明

萊蕪路新四十七號美化營造廠

益臨商行啓事

茲因敝行股鳳臣先生在敝行服務有年因事辭退凡以前經手各項完全卸往即於本月十四日辭出敝行矣嗣後再與各大商號通信各事以及金融等項敝行概不負責恐未週知故登報聲明

青島老亞美台秤工廠謹啓

各式台秤卽俗名磅秤現已齊備先行交易擇吉開張若修理各種舊磅代配零件整舊如新定期不誤 單縣路四號

啓者敝監督袁譚夫人夙承家學書法錢顏平時以筆墨自娛不願取貲以潤筆惟蒞青以來求書者踵至僮僕備墨日不暇給特略定磨墨之費凡有意得夫人書者不論屏聯大小每件酌取一元逕交敝署號房挂號以免遺誤 陳彥清啓

梁興義與梁李氏離婚啓事

茲因雙方意見不合難期偕老兩造協意情願離婚從此脫離夫婦關係男婚女嫁各聽自由特此聲明

天寶銀樓 萬寶銀樓 震華金店 聯合再啟事

電話 二三四四 二七七八 二九八七

宣言（一）

近來上海及本埠產生賽銀製品 外觀精美華麗 質地實用銅質製成 故名賽銀 不久色澤改變 一經鎔化 等於廢棄 以之充作禮品 究不如眞銀製造堂皇華貴 而博受者之眞實的懽迎 敝同業所製眞銀首飾以及禮品 名曰紋銀 係採用眞銀精工製成 經久耐用 早已有口皆碑 推爲藝術佳品

附製法簡單說明

賽銀品 用銅屬版 化學焙蝕 再鍍以銀質 用電力雕刻 售價低廉

紋銀品 用眞銀提煉 範以模型 人工精細雕刻 售價較賽銀略昂

雖經日久 色澤如新 且可兌換或改造他種銀飾品

本市新聞 二

急賑會出發勸募 捐款輸物者之芳銜 「續」

協昌五金行．線手套一付．鼎　章．一元二角．景　昌．一元二角．昇　昌．襪子一打毛巾一打永　康．玉獅烟二大盒．亨得利．風鏡半打．黃宇庭（標）一二元．天　眞．二元．鴻新照相館．一元二角．德和祥．三星皂一打．德聚隆．五元．利　田．一元．祥　泰．毛巾一打．政興祥．毛巾一打．袁明卿．二角．福　泰．別墅香烟五十小盒．共和藥房．棉花一包．棚帶二只．救濟水一打．福盛泰．一角．楊良記．二元．法昌洋服店．一元．泰生東．一元二角．復　成．二元四角．源生泰．二元．協源盛．一元二角．義成和．線襪二雙．國民大戲院．二元．青年公司．一元福順泰．毛巾一打．大美汽車行．十元．長春堂．仁丹五十包．十滴水一打．平民教育協進會．指南針二十包．義太號．五元．高金記．五元．邱復興．五角．王一山．一元．陳鴻祥 蓋正麟）一三元．鐵路消費合作社．五元．悅來南公司．五元．張震昌．一元．萬康號．一元．東華電料行．四角．豐盛義．二角．德合泰．毛巾二條．協泰錢莊．一角．德源號．手套六付．華德泰．毛巾二條．天益棧．毛巾二條．開泰祥．毛巾六條．協蚨祥．毛巾十二條．香皂十二塊．泰和祥．餅乾六盒．祥雲壽．毛巾十二條．芸芳泰．毛巾十二條．鴻聚昌．襪子一雙．同裕和．餅乾六盒．廣聚隆．一元．趙幹臣．四角．廣安隆．一元．復泰恒．手套一付．膠東書社．五角．劉云章．一角．陳培科．一毛．復元興．四毛．安茂生．五毛．禹香亭．五毛．正大號．襪子三雙．田中秀．一元．復康順．一元．天德堂．一元．義德棧．一元．慎　泰．竹笋二罐．裕泰行．一元．宜今興．一元．永和號．二元．華盛和．五角．義聚誠．一元．公華印刷局．三毛．福昌印刷局．三元．同義合．三毛．香山堂．十滴水六瓶．濟衆藥房．痧藥水四瓶．大中華．一元．山東印書館．日記簿六本．潞宗周．鞋一雙．德順棧．蔴袋五條．新盛齋．一毛．好　友．一元．雲　祥．一元．新盛園．一元．義　隆．襪子一打．恆泰棧．蔴袋一條．大華電業．一元．榮盛裕．三元．瑞芬茶莊．一元．同義祥．五毛．傳銘序．風鏡陸副．義豐泰．一毛．德盛和．一毛．同順興．三毛．天興祥．襪子一雙．李鴻鑾．二毛．張表春．二毛．頤壽昌．神州藥膏一盒．于學文．二毛．杏春堂．薄荷膏一包．源興號．三毛．岐山藥房．沙布一小捲十滴水一瓶興學成．一元．顧東來．五毛．程錫齡．二毛．陳子餘．一毛．王　一元．王紹福．二毛．崔紹舟．一元．宏　記．二元．欒　渡．二元．隋釗秋．一元．劉步雲．一元．東海三郎．一元．量　力．一元．東海漁父．一元．邵玉林．六元．崔秉萱．四元．婁世昌．四元．姜盛甫．四元．傳叔秋．六元．江鳴玉．四元．鄭松亭．二元三角．張　鐸．二毛．無名氏．五毛．梁伯訓．一元．方得善．二毛．靳瑞峯．二毛．曹肇修．三毛．郝庚生．一元．高　梓．一元．宋國模．一元．趙化程．一元．黃宇庭．二元．黃宇樑．二元．郭存義．二元．復聚東．五元．韓叙卿．二元．張貽先．一元．馬筱硯．十五元．王鍾芳．二元．梁少廷．二元．張惠和．一元．修孟勳．二元．鄭葆祺．四元．張一鳴．二元．楊　一．二元．盧書清．二元．吳燮才．二元．何卓巽．十二元．

田金章．二元．韓玉麟．二元，朱祖榮．二元．吳子才．二元．趙九齡．五元二毛．應漢義一元仲偉忠．三元三毛．楊則俊．二元．劉元森．一元，姜潔卿．二元．陳關松．二元．趙　枋．一元．梁華傑．三元．董承康．二元．林叔永．三元四毛．麥僖曾．二元．牟重信．二元．葉鳳年．二元，曹伯良．二元．唐　穎．一元．黃承熹．二元．薩本崇．二元．吳海鍇．二元．韋木欣．二元．陳安興．一元．賁致和．一元．陳安卿．一元．甄樹桐．二元．陳雨軒．二元．伍　超．一元．徐　晉．二元．王國藩．一元，何廷元．一元．毛竹泉．二元．王利貞．一元張榮錫．一元．耿世忠．一元．王廷珊．一元．張慶源．一元．薛恒武．二元．沈博塵．一元．朱嘉桐．二元．李仲陽．一元．范樹梅．一元．周澤衡．一元．王光弼．二元．鄭元勳．一元．黃啓明．六角．許鼎甲．一元．張元青．一元．王明業．五毛．包文藻．舊棉褲一件．包硯溪．舊衛生衣一件．包文翊．餅乾二盒．胡景權．舊絨襯衣二件．絨褲一件．毛襪三雙．萬興德．陳仲山．于敬甫．手套七十二付．永德成．馬惠卿．孫蘊卿，手套二百四十付．原大號．段樹範．手套一百四十四付．孫耀亭．張石臣．德生號．陳寶山，手套二百四十付．曲濂溪．田信齋．成和堂．木箱皮二個．裕長醬園．六元．石馨山．一元五毛

教育局編擬 民衆學校常識課本
△取材通俗以求實用

教育局以本市市立民衆學校．己有一百餘所．各校課程均定有常識一門，惟各書局出版之常識課本．取材多數過深．或不切於實用．於一般初學民衆．頗不適宜．經審愼考慮．決定自行編擬民衆學校常識課本．以小所用之常識．公民自然社會各種課本職工學校之服務教科書并短期小學用之短期小學課本等爲藍本擬訂．全書課目．凡四十二課．屬於國恥及激發民衆愛國思想者十課．屬於公民事項者（如修身道德＂當娛樂及戒除不良嗜好等）七課．屬於動植物礦物及天文者七課．屬於央地者八課．屬於機械及用具者五課．屬於公衆衛生者五課．分兩冊裝訂．現已着手編輯．以備應用云．

漁業公司 發去年紅利 已函各股東支領

漁業公司前假市商會召開股東大會之消息．已誌前報．茲悉該公司于開會之後．已將去年度營業餘利．該算清楚．昨已分函各股東支領應得之紅利云．（捷聞）

東北旅青同鄉 重組同鄉會 現正在籌備中

東北旅青同鄉會．原於民國十一年間在青成立．嗣因經費無着．以致無形停頓．茲聞該同鄉會重要職員．以東北旅青人士日見增加．爲聯絡桑梓感情起見．現擬招集該會原有職員．重行組織．以資聯絡云．（碼頭）

本社昨日 代急賑會所收之捐款 （計洋三元二角）
—前存款項與物品已交該會—

本社代東北災區物品急賑會所收之捐款物品．前存洋十元〇九毛．又存襪子三打．風鏡二打．均于昨日交予該會．茲將續收之捐款．刊誌于下．

二月十四日．
于士杰一元．　張家興一元．
王寶祿一元．　李財迷兩角．
以上共洋三元二角．

無法投遞電報

日期	電報號數	發報局名	收報局名及收報人姓名住址
二月十一	二七六五	大連	一三一—

衛生大綱 調節飲食 注意大便

善衛生者．飲食有定．大便有時，此蓋循環出入．勿使留積，於是消化有序，營養得宜，自然却病長壽，克享大年矣，活胃錠專助消化，健脾胃。去積滯，通大便，開胃口，增飲食，性最溫和，功極妥速，弱者服之，得轉強壯，病者服之，得保無恙，而一般人服之，皆得以日進康健，至於「胃呆」「腹脹」「氣悶」「積滯」「噎嗝」「作酸」「嘔吐」「肝胃氣痛」等症。則活胃錠尤爲對症良藥

每瓶大洋一元正
神良氏藥廠出品
青島李村路總店天津路支店 神州大藥房經售

讀書何用 如何成功?

▲莘莘學子 鼓篋就學 其旨趣果何在哉大言之所以造就英才 爲國家効力小言之所以增長學識 爲謀生準備
▲然而學者如牛毛 成者僅麟角 此又何故曰 除少數好事荒嬉不圖上進者外 或以
先天不足 氣血兩虧 萎靡不振
全身衰弱 或以…… 用功過度
頭暈遺精 腰酸乏力 記憶不強
皆足以阻止學業之進步—即使學有所成他日身體多病……

雖有學問．等於無用

學者諸君 欲謀身心常健 學業猛進 請速購……

神良氏養生血

此藥功能 補腦益血 增加記憶
安神固精 強壯筋骨 消除百病
一經試服 弱者轉強 強者更健
研究學業。可以事半功倍
置身社會。可以無往不利

▲每小瓶一元二角半 ▲大瓶二元二角半

神良氏藥廠出品
總經理青島神州大藥房 李村路總店〇天津路支店
濟南經理緯五路神州大藥房

華北菜市商場啟事

敝市場前接中山路後面肥城路適當繁華中心場址寬闊建築宏偉圖樣新穎設置完備凡營業各家莫不極口稱便茲魚肉菜蔬各市以及各商店已佈置完備食用各物莫不齊全貨質非常鮮美取價格外從廉共抱薄利多售決心藉以優待主顧諸君惠然來臨參觀指導無任歡迎

地址 中山肥城路間

愛國獎券青島分事務所通告

逕啓者頃接北平敝總事務所電達第四期普通獎券業已開獎茲先將前三獎仲獎號碼刊登各報用副購券諸君所盼閱特此通告
「餘獎十五號後速到分事務所或各代售處領號單以便詳知」

計開
頭獎 20021　二獎 85321　三獎 58567

由哈爾濱來青 教授跳舞專門家

本校專門教授男女跳舞舞術精良富有經驗欲學狐步舞（華爾登氏舞孛魯氏舞探戈舞却爾斯登舞及單步舞雙人舞均用最新穎法教授能使學者滿意有志向學者請至湖南路四十五號樓上便是早十點至十二點下午四點至十點

中國嶗山烟廠出讓啓事

逕啓者敝廠全體股東經理因前設中國勞山烟廠現在不願進行經友人說妥情願價讓與勞山烟廠義記繼續營業所有烟廠字號及註冊商標廠內材料器具一切等均全盤於二十二年二月二號出讓清楚如有在二月二號以前一切責任仍由前廠股東經理負責與義記無涉以後一切責任及發達如何概與前股東經理無關除接收交款一切手續另立字據各執存證外特此聲明週知

中國嶗山烟廠全體代表出讓人宮子傑
中國嶗山煙廠義記接收代表入周鼎忱

鳴謝新華成代理華商太平水火保險公司賠欵迅速

啓者敝號曾在太平保險公司保有火險八千元於一月二十八號不幸遭事當經該公司辦事員「鞠鳳山」調查確實立即按損失如數賠償足證該公司信用卓著及辦事捷敏敝號感激之餘特此登報聲明以表鳴謝

國貨商場二樓北發百貨商店啓

招租

德縣路一號完美帶各式家俱之房屋出租租價低廉有合意者請至觀海路二十三號德國飯店詢問電話三九九七號

招租

今有坐落長山路二十七號洋房一座建築堅固光線充足院落寬敞建有汽車房及下房數有上下水道樓上樓下均設洛盆院內植有花木設備完全極合高尚住宅及醫院之用且租價分外低廉有欲租者請掛電話二五九八商酌或向看房人接洽均可

民生醫院遷移廣告

本院於民國二十二年一月二日遷至德縣路十二號（新新池東鄰）

金口一路七號新屋招租

金口一路七號新蓋三層樓房一所十大間樓上下各有廚屋兩家俱住極爲合宜熱水管澡盆設俱全願租者請至工務局與吳君守方接洽電話四一〇三

蔡司伊康

特別分色軟片（又名特別快軟片）
函索樣本立即寄奉

IN YOUR SNAPSHOTS with
ZEISS IKON
ORTHO ULTRA
EXTRA RAPID FILM

欲攝優美照片請用蔡司伊康特別分色軟片因該片塗有雙層藥膜不暈不髮較普通軟片快三倍不論光線強弱雖在陰雨天氣亦可攝出十分優美之照片

本市經售處 中山路 鴻新照像館 天真照像館

譚氏眼光診察所 露佈

（由德國運到青島唯一之）最新驗光儀器專驗目光精配光學眼鏡驗光準確保不傷眼現正在籌備一俟就緒即正式開幕特此露佈

廣西路二十號二樓 醫師 譚子東
光學主任 譚書禎 仝啓

久經實驗靈效卓著之—

贊育福坤丹

此藥能調經養血補體壯身尚治婦女經血不調先後愆期行經腹痛或長期停閉腰腹疼痛四肢麻痺潮熱咳嗽頭暈眼眩顏面蒼黃夜不安眠子宮寒冷年久不孕赤白帶下以及胎前產後等症服之均有奇效

止咳清肺丹

能保肺順氣止咳化痰定喘除菌如風寒咳嗽氣逆哮喘喉管發炎聲音啞沙喉痒咽痛肺萎乾咳新舊各種咳嗽服之無不立見偉效

總發行所 烟台仲模製藥社
青島總經理處 治生兒科醫社 江甯路 膠材院西外口 電話五二七七號

青島市經理處
中山路 共和大藥房
中山路 長春堂
天津路 神州大藥房
天津路 惠東大藥房
四方路 漢成大藥房
李村路 神州大藥房
濟南路 永春大藥房
金鄉路 廣順和
小抱島東鎮四方滄口流亭李村均有經售

益體母
唯一滋補聖藥
MULFORD FOR THE CONSERVATION OF LIFE LABORATORIES

青島市政府購辦委員會通告第三五號

爲通告事本會現擬招商標辦工務局自來水鑄鐵直管異形管水門及安設工程建築嶗古路太平角等處升水機室貯水池等各項工程各商有願承辦者可自本年一月二十五日起每日於上午九時至十二時逕來本會領取標單及說明書設計圖樣事件詳爲閱覽郎將該項價格切實估計填註封固以便投此標項標函統限於二月十七日下午二時投遞本會即於是日當衆開標過期標函概作無效特此通告

中華民國二十二年一月二十五日

BURGESS

保久牌電池

電池之優劣 不能目睹

電池牌子最多。外表十九相似。但欲知優劣。非用後不能定

保久牌電池。價雖稍貴確實可靠耐用。緊要關頭。決不誤事。

各大電料商店洋廣雜貨店均有出售

美國支加哥 保久電池廠製造

中國總經理 美商同益洋行 上海 香港 天津

(3)

山東分銷處濟南普利門外聚興電料行

白松聖藥止咳漿

胃腸病藥 胃強靈

惠東藥房醫院 天津路二十四號 電話三九九四號

治療科目 外科 內科 眼科 皮膚科 花柳科 產婦科 小兒科 耳鼻喉科 畸形科

診治時間 門診隨到隨診 出診隨請隨到 出診五元 夜深加倍

淋濁除根 伊爾氏 淋濁丸

暈船甯 安渡聖藥

冬令大補品

祛病強身 禦寒保肺 推有 安爾氏 老牌 麥精魚肝油 各大藥房均有出售

中國總經理 寶龍貿易公司 上海北四川路寶興路口 郵局信箱一六九四

青島總代理處 漢美大藥房

漢成大藥房 新民大藥房 大中華藥房 華北大藥房 神州大藥房 共和大藥房 惠東大藥房

各埠各西藥房均有代售

注意(一)購者須認明「安字」(二)「商標」方是真貨

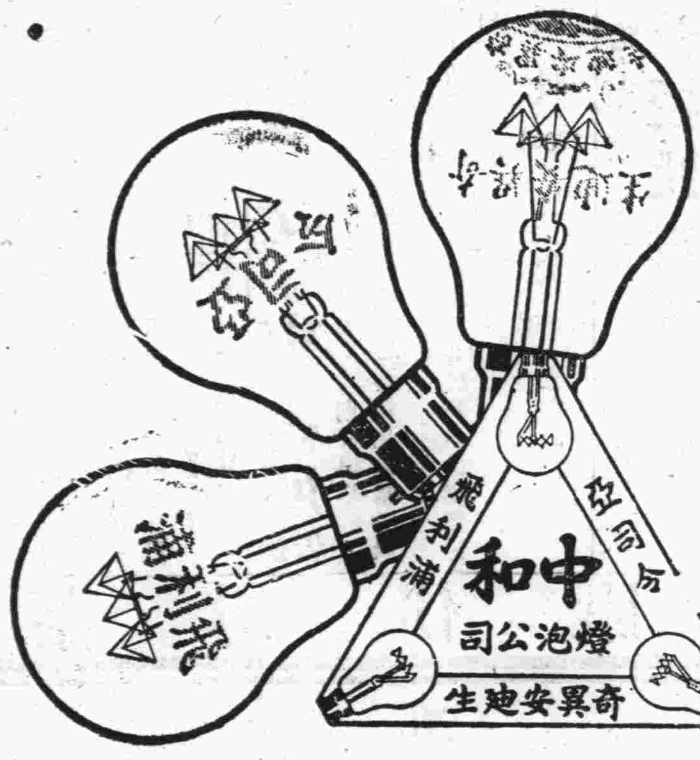

聯合製造推銷 利益與用戶共享

三種老牌真空泡一律減價二成

夙自去歲七月奇異安迪生亞司令飛利浦三大燈泡廠聯合製造推銷以來費用減省成本減輕茲欲與用戶共享利益起見特將此三種老牌真空泡一律減價二成務使家家得購用此經濟耐用光明精緻之著名老牌燈泡購時請認明此三種老牌以免為冒牌劣貨所欺

上海福州路 中和燈泡公司啟 各埠各大電料行均有代售

治嗽新藥

韋廉士吸入止咳片

此吸入止咳片乃著名韋廉士醫生藥局最新科學產品幾經研究根據完全新原則而發明為治療咳嗽傷風喉痛哮喘氣管支炎以及其他呼吸器病之聖藥功能直達患病部份不似舊式止咳藥水藥丸一直吞嚥入胃與呼吸器管絕鮮直接之接觸

韋廉士吸入止咳片噙於口中緩緩溶化遂發出芬芳而具有治療力之汽體深入呼吸器官之極隅週循咽喉鼻觀下達氣管而入于肺夫咳嗽病源原非在胃而在此數部分韋廉士吸入止咳片之藥氣深入其中喉癢斯止氣管積痰亦化發炎之膜衣亦得其滋潤於是痰易出所有在內之病菌復被此藥氣消滅故奏效神速也因吸入治療乃是直接治法其效最速法最良也

韋廉士吸入止咳片直達病源

華勝利

解決修容一切困難問題

乃最新式最完善的保安剃刀刀身與刀蓋均係膠質製成顏色美觀可愛復無鐵齒高聳運用靈敏用後舒適又無須洗滌鐵齒之麻煩寒冬鬍硬將刀浸入沸水用之不炙面有此數優點為他家出品所不及諸請君購一具用後如不滿意原價奉還苟非品物優良曷敢自誇若此

價目(甲種)八元五角(乙種)五元五角(丙種)二元七五

青島總經理

亨利洋行

館陶路廿號 電話三〇〇六

美國信義會醫院

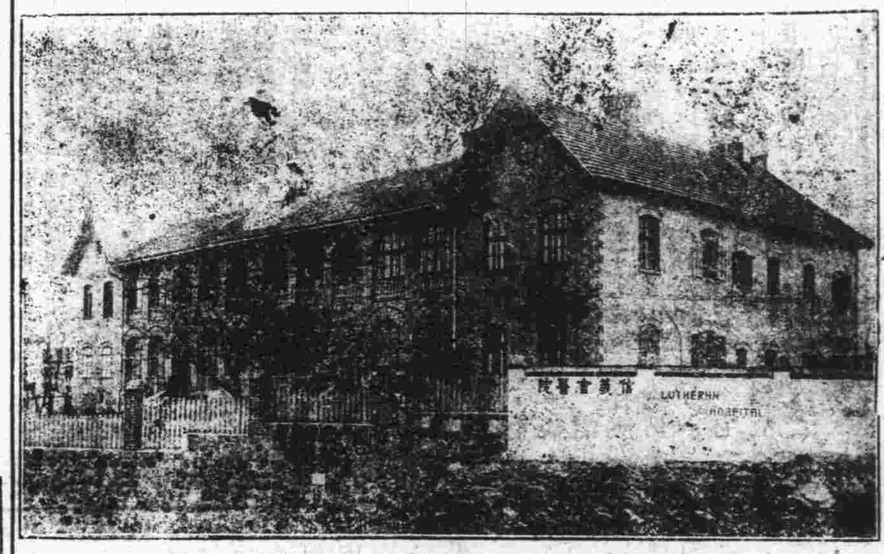

地址　城陽路一二號　電話三二八〇號

診病時間　下午二點至三點半初診收掛號費一角復診收大銅元五枚除注射外概不收費

住院　病室清潔看護週到普通病室每日院費五角醫藥飯衣服床鋪等費在內特別病室每日三元

手術　病者若須施手術時有手術費自二元至二十元

產科　無論晝夜逐時可入院收生費五元

分院　台東鎮清和路六十號診病時間下午四至五點西大森雲南路一百十二號診病時間上午十至十二點

欲使男女容顏美麗身體強健者

請喝本舍自製之牛奶山羊奶

▲滋養豐富▲　▲氣味醇厚▲

▲清潔衛生▲　▲價廉物美▲

冬季大減價

(一日兩次發送不誤)　電話三〇〇四號　三〇三六

青島牛奶舍

本店　堂邑路十四號正金銀行前

同支店　遼寧路百廿六號日本大廟前

同牛奶塲　市外太平鎮北頭

新盛泰皮靴廠

特製新式　彈簧皮鞋

中山路　電話二九八八

X光綫　齒科　外科

鈴木齒科醫院

青島觀海一路二十號　電話二〇四三番

註冊商標

印刷界的同胞們?

你們要解決金貴銀賤的問題!

第一要決心採買國貨油墨。

駱駝牌油墨爲國貨油墨中的大王?

因其出品精良,價又低廉;

愛國的同胞們,請注意吧。

上海　豐生國貨油墨公司出品

山東省　遠古商行總代理」

總行青島天津路新十一號

電話二〇〇六號

分行煙台二馬路河西崖

青島特約分館

〔華昌大南紙印刷局〕

河北路八號電話四四二八

濟南分館

三合紙行

院西都司門口電話一九零九

中國山東烟公司出品

〇價廉味美〇

泰山牌香煙

老虎牌香煙

地址:大港一路

電話:三二三一

光華美術照相製版社

青島李村路五十號

專製照像銅版鋅版各種鋅版

代繪各式花紋錢票價廉物美出貨

迅速如蒙賜顧不勝歡迎

大連阿波汽船出帆廣告

大連　芝罘　威海

第十六號　◉共同丸　定期檢查中付欠航

第廿一號　◎共同丸　二月十一日午前入　二月十二日正午出

代理店　青島郯城路二十二號　阿波共同會社　電話二四四二　五四二二

大連汽船出帆

▲大連行

大連丸　二月十五日午後一時入後五時出

奉天丸　二月十二日午後一時入後五時出

長春丸　二月十八日後一時入五時出

▲上海行

奉天丸　二月十六日前八時入正午出

大連丸　二月十一日前八時入正午出

天津丸　二月十六日前八時入後五時出

長春丸　二月十四日八時入正午出

▲芝罘天津行

天無丸　二月五日前八時入正午出

▲芝罘大連行

濟通丸　二月八日前八時入十二日前十時出

▲大連長崎基隆高雄線

山東丸　二月八日大連出帆(長崎不寄港)

山西丸　二月十七日大連出帆

電話　二七二七號　支店長　二五六三號　輸出　二一三六號　船客　輸入夜間

汽車行一覽表

行名	電話	行址
永泰和	二〇七三 二六四四 二五七四	湖北路十二號
美達	三四四四 四四三〇	河南路七十八號
公德和記	四三〇二	肥城路五十四號

啓新洋灰　愛國同胞　提倡國貨

馬牌洋灰是中國頭一家洋灰廠色優良堅固耐久各界早有定評現在大家提倡國貨本公司爲歡迎顧客起見特別廉價　光顧諸君請至下開各處接洽

青島分銷處

館陶路廿三號　同源公　電話四一五八

中山路廿七號　義和祥　電話二二一一

菏澤三路三號　祥泰號　電話四八七四

英商保豐水火保險公司

本公司爲調劑社會金融保障商人血本起見專辦房產貨物輪船火車水火保險膠濟隴海津浦等處聯絡險費康低手續便捷信用昭著賠款迅速欲投保者請至敝公司接洽爲盼

總公司上海九江路二號

分公司青島濟南路八十二號豐昌隆內

電話五二五八

德國　扶陽聖藥　返老還童

育興賓固本片

此片乃採自植物提其精液復經消毒滅菌手續加以珍貴藥料配製成片故其效力可靠藥質純淨功能滋陰健陽久已馳名歐西各國專治先後天虧損腎部失能精竭陽痿夢遺早洩老年精衰少年早婚房事無力舉而不堅見色即洩一切隱憂暗病服此片後精神充足返老還童靈驗無比惟冒牌甚多顧者必須認明『德國怡克寧大藥廠育興賓固本片』以防假冒

▲每盒大洋二元▼

德國怡克寧

淋濁敵藥片

凡五淋白濁急性慢性新久淋濁或婦女白帶保能根本治療永不復發功效確切服藥一日痛止三日濁清七日斷根購者必須認明德國怡克寧淋濁敵藥片以杜假冒　每瓶現大洋一元五角

頭痛牙疼　一星牌頭痛藥

主治百般頭痛一切牙痛不論男女老幼以及婦女行經之頭痛牙痛等症有服後三分鐘止痛之特效百發百中每袋洋三角

▲購者必須認明一星牌以防假冒▼

香港天壽堂

姑嫂丸

治婦女經期不調血色不正或多或少或前或後遠近閉赤白帶白淫子宮寒冷一切暗病久年不育服之却病種子百發百中每盒一元

海狗鞭

健腎丸

治療男子腎虧陽痿房事不舉不固精冷遺精早洩之腰膝酸軟一切腎虧服之健腎培元老少咸宜功効偉大每盒一元五角

一星牌

拔毛藥

男子兩腮鬍鬚女人腋毛髮低胸手毛等三分鐘化淨百發百中每盒大洋一元購者切記一星牌函購均加郵力二角否則前失落本負責函購信寄天津小站大東藥房函內付欵須用掛號

總發行　天津小站　大東藥行

經售處　青島金鄉路太和春　黃島路十六號福海藥房　博山路六十號德豐永　濟南商埠二大馬路小緯六路大仁堂藥房

百揆忌烟露

此藥不吐不瀉不寒不燥凡春秋冬四季服之均甚相宜準能頂癮準無痛苦能忌好無論白面嗎啡阿片鴉片比那兒癮保管特別有效決無不能離藥之患也每瓶二元

健腦養神

腦益新

專治神經衰弱例如失眠健忘精神恍惚遇事心跳肋間痛疼惡夢驚懼四肢麻痺痙攣癡呆頭痛頭眩等症服之管保有效每瓶二元

百揆

家庭胃散

統治飯後膨悶服飽胸腹痛疼飲食不進惡心嘔吐小兒每食腹內積塊大便不順胸腹膈絕等或每當宴會多飲多食胸腹不安服此藥一匙五分鐘立見功效　每盒洋五角

疙疸素

專治男女面上一切疙疸及酒刺等

爲治疙疸之特效藥每瓶四角

外埠函購加郵力二角

信寄天津小站大東西藥公司

總發行　天津小站大東西藥公司

青島代理　福海大藥房　黃島路十六號　太和春　金鄉路　德豐永　博山路

萬國儲蓄會

二月十五號開標通告

本會定於二月十五號在上海總會舉行開標凡欲新入會者於本月十四日以前在辦公時間內到會付款認會本月十九號開標即有中獎希望有志儲蓄者速來入會

第一特獎　五萬元

第二特獎　將超過八千三百元

滿期如數還本並有紅利分配

詳章函索即寄

青島　萬國儲蓄會　山東總分會　館陶路二號　啓

五年計劃

每月存洋十三元三角九分　或一次存洋陸百四十三元九角三分　滿五年得本利洋一千元正

中國實業銀行儲蓄部　青島中山路　電話二九〇八

壹字牌香烟好

煙絲又黃嫩　煙味香且醇

買两色洋壹角

各售煙處均有代售

上海利興烟公司出品

◀青島總經理▶

海昌烟行

泰安路一號電話二八八九

DKW　德國　機器脚踏車　DKW

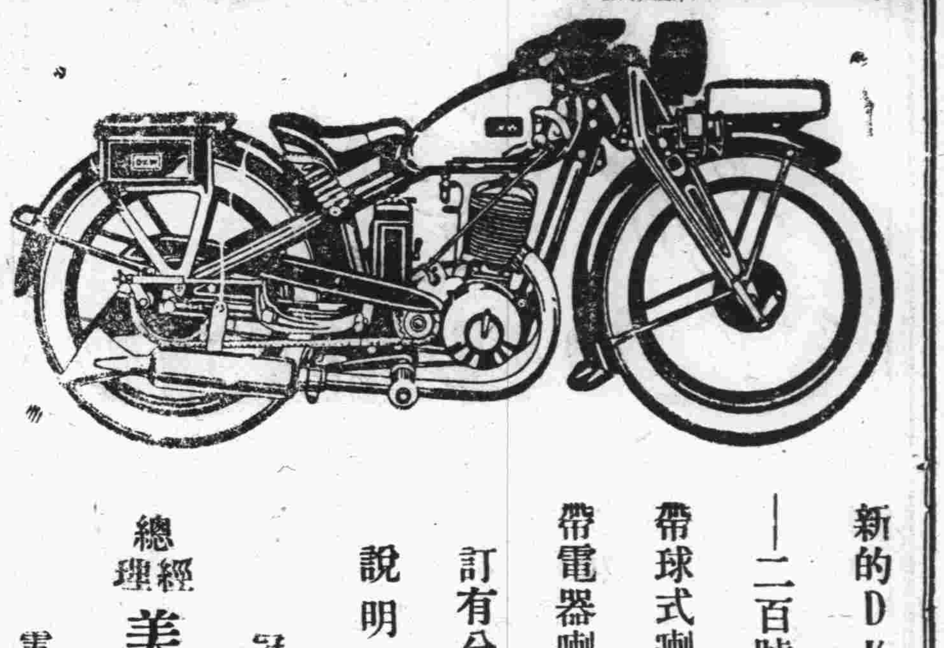

新的DKW機器脚踏車到了

—二百號華麗式四匹浮馬力—

帶球式喇叭者售洋八百元

帶電器喇叭者售洋八百五十元

訂有分期付款法承詢即答

說明樣本函索即寄

冠縣路六十四號

總經理　美最時洋行汽車部　啓

電話二八三八號

教育界

本欄歡迎投稿

看了漢字排檢問題以後（續）

蔣徹

我所說的『自然，』是指『丶一丨丿』漢字排檢法既已規定之後，任何漢字，都可以很自然的依照法則排檢。（如：以『丶』開始的同筆數諸字，均彙於其同一『丶』系，再依法排比先後；以『一』開始的同筆數諸字，均彙於其同一『一』系，再依法排比先後：『丨』與『丿』類推。）我所說的『武斷，』是指康熙字典的『部首』法既以形義部居諸字，又不能劃一其例，遇有無部可入，或一字可入數部的字，便無理由的隨意處置。（如：『之』字入『丿』部，『紗』字入『幺』部，都是『武斷。』因為『丿』的本義，照說文說，『右戾也，象左引之形；』『之』的古文為『㞢』，本義是『出也，象艸過屮，枝莖益大，有所之，一者地也』。『丿』和『之』的形義，絕不相關，但『之』字沒有適當之類可歸，便很武斷的把它列入『丿』部了。『幺』的本義是『小也，象子初生之形；』『紗』的本義是『急戾也，從弦省，少聲』。『紗』和『幺』的形義，絕不相關，但『紗』字沒有適當之類可歸，便很武斷的把它列入『幺』部了。這一類的字很多，略舉一二，以賅其餘。）舒君見不及此，剌剌不休，一語不着肯綮，句句隔靴抓癢而已！

舒君又說：『丶視作「一」，乚視作「一」，眞是所謂例外，因為王雲五四角號碼檢字法，洪煨蓮中國字庋，杜定友漢字形位排檢法，以及其他等等，均把「丶」視作「丶」，「乚」視作「乚」，因為「乚」與「丶」，「乚」與「一」，在漢字組織中通用之機會很多。』關於這點，為整齊形式起見，我是就事論事的。若『乚』變做『丶』，『乚』變做『一』的時候，我自然作它為『丶』和『一』，可是在未曾變形之前，我是不願意盲從人家，而破壞我的排檢法的齊整形式的．也許人家的方法是好的，也許我的方法是好的，各人依其方法的特性，自定方針便了。所謂『裘葛殊製，期於適體；扇蓋異形，要之因時』，我何必一定要在不自然狀態之下和人家一樣呢？

舒君又說：『筆劃既分「丶一丨丿」，又別「正」「副」「順」「逆」尚有力量之大小，說文之順序，以補其不足，可謂詳盡無遺！但是排檢者，不知「正」「副」「順」「逆」之次第，不悉力量之大小，不明說文之順序，恐有束手無策之憂矣！』舒君不必杞憂！如果一個人不是笨牛，把我的排檢法看了之後，我相信沒有不會應用的，事實上決不至於發生困難。尤其是舒君顧慮的所謂『說文順序』，祇有『入』『入』『八』三個字，却早已在排檢法中載明了，不會發生什麼問題的。

對他的言辭的檢討

說不關痛癢的話，做無益人世的事，那是最要不得的！尤其在我們現已垂危的中國裏，那是萬萬要不得的！舒君那篇東西，既無『主見』，又無『辦法』，徒然閑着難過，無事生非，找人家麻煩而已！這是舒君的言辭的總檢討。以下且再信手拈取他零碎言辭來檢討。

梁任公先生說：『中國思想之痼疾，確在「好依傍」與「名實混淆。」若「援佛入儒」也，若「好造僞書」也，皆原本於此等精神。』舒君那篇東西，開首便說：『漢子排檢沒有完善的辦法，中文編目是無用處的，』這是一位圖書館專家說的話，我不信世上會有這種圖書館專家，說出這種不通的話來！顯而易見，這是舒君承繼了中國人固有的『依傍』陋習，『僞造』了欺人自欺的鬼話！這所謂『專家』也者，恐怕是舒君自己稱道自己吧？不錯，『專家』在舒君眼睛裏看起來太容易做了，在他那篇東西裏，有這樣一句話可以證明：『據幾位「四角號碼專家」說：：』四角號碼，不用五分鐘可以學得會的，能用四角號碼，居然也稱起『專家』來了，那還有什麼話可說呢？可是，我要請舒君弄明白了『專家』這個名詞的意義，免得以後再鬧這嚇人的笑話！

總之，要檢討的話太多了，沒有功夫把它一齊寫出來，現在且把舒君的『排檢方式』用一個故事來比擬，而結束檢討的本文，舒君的『排檢方式』這樣寫着：

『一，排字法優，檢字法亦優。
二，排字法劣，檢字法亦劣。
三，排字法優，檢字法劣。
四，排字法劣，檢字法優。』

這個方式的本身有沒有道理，大家很明白，不須我再說，可是，在他的式子上看來，頗有些新八股的嚇人意味，記得以前科舉時代有個笑話：某考客入場應試，考題是，進吾往也。他做來做去做不出東西，末了，便在卷子上寫道：

『進吾往也，
往吾進也，
吾進吾往也，
吾往吾進也。』

主考的人看了這樣的文章，沒有話說，便在卷子上批道：

『屁你放也，
放你屁也，
你放你屁也，
你屁你放也。』

這個故事，不知道比擬得可對？不過無論如何，同樣的四項，『翻腸式』是不可否認的。

末了，我要忠告舒君幾句話：第一，以後如果閒着沒有事做，應該為我們這個垂危的國家，直接間接做一些救亡的事業：如果立志甚堅，一定不願意有益於公衆，那麼至少也要不無事生非地找人家麻煩！第二，做事要自己負責，不可徒事希望人家，以長社會不良之風！第三，說話要眞實懇摯，不可託古依傍，僞造混淆，以惑衆聽！這三點，我以為在舒君的生活上，必定要開個新紀元！『良藥苦口利於病，忠言逆耳利於行，』不知道舒君能夠接受幾許？

（完）

首都教育之情形

教部派員視察業已竣事

【南京通信】教育部前派祕書參事督學等，會同視察首都國省市立中小學及社教機關與私立中小學，為期三月，現已竣事，記者昨訪視察人員，據談視察中等學校共三十所（遺族學校中大實校省立市立私立中學），公私立小學七十餘所，公私立幼稚園十餘所，社會教育機關數處，私塾數處

（經費方面）除國立中大外省市中學及遺族學校共三十一萬餘元，私立中學五十六萬餘元，內有補助費六萬餘元省市立小學六十九萬餘元，私立小學約十萬元內有補助費三萬餘元，較諸民十，以前統計，已奕飛猛進，惟市校無基金，市府雖組有基金委員會照戴季陶院長捐募基金計劃，値茲國難勢難如願，非另籌來源不可，京市原有增添二十五校計劃，惟因校舍問題，覓地困難，建築乏欵，不如就原有學校擴充學級，聞已增十餘級。

（學生方面）筋肉不發達，體育少鍛鍊痧眼症占百分之七八十，皮膚病統計，數亦驚人，故學校體育，應特別注意

（學校方面）校長處理校務，尚能努力，大致不差，惟市校各種會議太多，宜減少正式會議，改開簡單之談話會，節省時間，從事實際工作，教員在校進修之機會甚少，宜由市局利用時間，分區舉辦各科講習會，每隔一兩星期，舉行一次，每次講習一二小時。

（設備方面）市校對於科學儀器設備不周者居多，最好一面由市局設一中心製造廠，與職業學校合作，或就職校改設機械木工兩科，自製科學儀器，及課桌椅，供各校之用，既免專購舶來品，使利權外溢而職業為適應需要之陶冶，亦較易見功效，一面由各校長以後，將所領行政辦公費，多購標本，及科學設備之用品，少買不關重要之器物，則積年累月，設備必有可觀，按辦理教育事業，資格，學識，經驗，與服務興趣，數者均須並重，尤貴有專業精神，市局對於初次選任校長，宜力求愼重，既任之後，不宜多所更張，使教育精神一貫，方免減少效率，有少數學校，聘大學或中學尙在肄業之學生，為級任教員，級任事繁責重，兼課尚慮分心，兼學勢有困難，此類教員，改兼科任，則少問題矣，至各校教員，對於教學訓育等，尚無過於欠缺之處，惟私立中學有校舍勉強，設備太感缺乏者，應力謀改進，並聞此次視察，不多作消極之批評，而為積極之指導云。

小兒育應散
是兒科病的救星
價目　每包內二付　現大洋四角

婦女幸福湯
是婦女病特効藥
價目　每盒七日服用　現大洋一元

●青島分銷處●
中山路　長春堂藥房
山西路　長春堂藥房

醫界共認神効肺病藥水

救你苦散　肺病藥水

此藥水早經醫界公認為治肺部及呼吸器官之最有價值良藥對於慢性肺加答兒痰咳，百日咳，肺氣管炎感冒，肺炎，以及各期肺結核尤有特效

救你苦散主要成分，為幾阿庫用化學方法提取純淨，毫無刺激性，外加杜松精．查此兩種藥品配合用以療治肺結核久為世界醫界所公認救你苦散含有增進食慾之特別成分凡服此藥數日後胃口大開，盜汗及發熱等現象立即消滅，痰咳自見痊癒，由此可見救你苦散不但為止咳聖藥且為開胃健身之佳品

救你苦散可用為預防肺部及呼吸氣官之各種疾病世界各醫並用以治療小兒瘰癧，骨軟以及發育遲慢等症

救你苦散之服法按人之年齡及病之狀況而定，大蓋平常成人每日服三至六茶匙，小孩日服一至三茶匙，飯前半小時服，不可用水送下，救你苦散味美適口，病人服後尤樂於服用

總經理　北平　天津　青島　魯麟洋行西藥部　青島蘭山路十八號電話三三八五三 三二七一
各大藥房均有出售

勞山晶石眼鏡老店

敬啓者小號在青創設三十餘載專辦勞山各種晶石久由平蘇聘請素有經驗之技師加工製造各式眼鏡力求改革養目近視老少中花等鏡決無光線不合之慮並修理舊鏡以及中西金銀絲腿兼售雲翠老玉煙嘴藏鑽等物一概俱全貨真價實童叟無欺早受各界惠贊零售批發價格從廉倘蒙賜顧無任歡迎之至
★緊要聲明★小號原無分號並代理處屢有冒充小號名義者請各界注意認明本號招牌仿單庶不致誤

青島即墨路西首道北　三山誠眼鏡店謹白

（青島）李村路天津路
神州大藥房總經理批發處

五淋二濁膿痛危險不幸而患之實爲不可告人之隱病法國彌地藥廠有鑒於此爰採精粹之藥料製成山得爾彌地藥丸患淋濁者依法服之無論病症之久暫膿痛之輕重非但痛除膿退指日可期抑且濁止淋通永不復發但有須請諸君注意者即山得爾彌地每丸之上均印有MIDY爲記無此記者必係偽品

服法　初服每點鐘一丸歷兩日夜不息以後五天每天服四丸

全國各地中西藥房均有出售
上海江西路三六七號　華商新華行獨家經理

青島市農林事務所李村農場出售牛乳廣告

乳品價目

		大號瓶（一立脫）	二號瓶（二分之一立脫）	三號瓶（四分之一立脫）	四號瓶（八分之一立脫）
零售	牛乳	二角四分	一角三分	七分	
	山羊乳	三角四分	一角八分	一角	
	乳皮	一元四角	七角	三角五分	一角八分
	乳油	每磅一元二角半磅六角			
常用		常月用戶按照零售價自九折			

本場自去冬出售乳品以來因用戶踴躍乳瓶不足致及年初對於新增用戶未能應送茲經設備積極擴充乳瓶亦已大宗運到凡願訂用一經通知即可照送

訂用地點　本所號房　電話三三三三　李村農場　電話滄口四

特別啓事

啓者本公司在中國各大商埠辦理保險以及已有多年久為紳商所信用今為便利營業起見凡有華人保險一切交易特重託泉記賬房代理保費格外從廉設有不測無不迅速賠欵如蒙賜顧請直與泉記賬房接洽可也敝行無不歡迎
泉記賬房現寓邱縣路二號同興北棧內
三井水火保險公司敬啓
電話四九三三號

青島中國石公司廣告

電話五一〇七　蒙古路廿一號　電報掛號五一〇七

本公司採運本國各色花崗石大理石備有最新發明機器截板磨光彫花刻字凡砌牆舖地以及墓碑櫃檯傢俱匾額各種石料均能應顧客之需用定期交貨不誤凡有特別圖樣或模形委本公司定製者無論何種粗細工作無不格外克己務必使顧客滿意茲將製品項目列左

（1）紀念碑（2）舖地石磚（3）桌椅石面（4）商號櫃台（5）窗台石板（6）華洋墓碑（7）包貼屋宇內外石磚（8）新式壁爐（9）彫刻水晶玻璃華洋文字各種花卉

花崗石磚之特點（1）花崗石磚絕不酸化非如大理石之易酸化者可以比擬（2）花崗石磚之彩色純係天然光澤絕非外洋大理石加以人工色素者可以比擬（3）花崗石磚用以包貼內外牆皮自宏壯富麗之特長絕非剛磚磁磚巴黎磚等所能企及（4）花崗石磚用於商號櫃檯無論銀元或傘磅任意鼓擊絕不損壞此乃外洋大理石或磁磚等所不及（5）花崗石磚用於銀行餐館百貨商店舖地不但無損壞之虞且能愈磨愈光尤可免每年油漆地板時因而停業之損失（6）花崗石磚用於洗臉檯茶几棹椅可以免油漆之耗費以及熱水燙壞之損失（7）花崗石磚用於牌匾光澤永不變色文字堅固美觀（8）花崗石磚價格低廉與外洋大理石比較不及半價與上等西洋磁磚不相上下

如有願担任外埠代銷處者報酬從優

凡拉蒙

凡拉蒙乃最安全最有效之止痛聖劑服取本藥一片頭痛牙痛月經痛及其他一切疼痛即霍然痊愈

德國柏林先靈開爾邦製藥廠
駐華總經理　上海圓明園路十九號　先靈洋行
青島分經理　大成洋行

救國芻言（續）

天民

按忠之爲義，先儒以中心釋之，又以盡己言之，「朱子云，忠信一理，忠恕一貫，故曰，盡己之謂忠，以實之謂信，謂凡事出於己的，必當盡心竭力而爲之，無一毫虧欠處，比方與人說話時，說一半不肯說盡，便是不忠，且聖賢之言忠，不專爲事君也，爲人謀必忠也，於朋友必忠告也，事親必忠善也，至於以善教人，以利敎民，無適而非忠也」今人誤解「君使臣以禮，臣使君以忠」的言論，謂現在已經不要君主，用不着忠了，不知此乃古人爲當時的君臣說法，相對立義，乃勸勉其君若臣，各盡其道，以爲國爲民而已，非有所偏袒也，且當時的魯國，君弱臣強，各失其道，故孔子之言如此，孟子曰「君之視臣如犬馬，則臣視君如國人，君之視臣如土芥，則臣視君如寇仇，」亦是相對立義，蓋君臣以義合，合則留，不合則去，自是正理，孟子此言，蓋爲當時之爲君者，下一警告，使知君臣之權輿，當以義爲重，不當以權位爲重也，觀此則忠之正義，非爲一私人効力可知矣，蓋國之有君，所以爲民也，臣之事君，亦以爲民也，皆爲公而不爲私，所以謂之義也，孔子曰，「爲君難，爲臣不易」，孟子曰，「責難於君謂之忠，陳善閉邪謂之敬，」又曰，「不以舜之所以事堯事君，不敬其君者也，不以堯之所以治民治民，賊其民者也，」蓋君之爲言羣也，所以合其羣而爲治也，故能保其羣，安其羣者，則謂之聖君，謂之賢臣，堯舜是也，害其羣，毒其羣者，則謂之暴君，謂之汚吏，桀紂飛廉等是也，古人所謂盡忠者，原以忠其羣也，君不能以治其羣，則臣卽當正之敎之，諫之諍之，雖爲其羣而死，亦所不惜，所以謂之忠也，若逢迎君惡，助君虐民，則謂之奸佞，不名爲忠矣，孔孟立教，所以責備其君若臣者，原以民治爲其天職，其有殃民誤國，害民自肆者，君則名爲殘賊獨夫，臣則名爲亂臣賊子，人人皆得而誅之，不使流毒於四海，此其義大公無私，於共和國家尤爲適宜，惜乎，吾民習而不察，反謂孔孟學說，不適用於民國，以致邪說橫行，顚倒是非，亂象日甚，蓋皆不明眞義故也，（未完）

初醒

關蓀

粉紅的陽光，
打從窗欞上底白紙上反映，
反映進我澀弱的眼，
急忙忙轉過身把眼合上。
○　○　○
村莊地方安靜沈寂
惟有麻雀在檐下唧唧。
已往吃過的黃蓮苦味，
才反出一絲輕淺的甜蜜。
○　○　○
緊握了手，
好像握着大刀；
手溜彈呵，
可知我想你了？
○　○　○
我踏着兩條大道：
衝殺流血，
墳墓戰壕，
遁跡空山，把佛脚持抱。
○　○　○
骯髒的喧囂，
小販底哭喊，
在我耳膜上，
都不見發現！

映在雪上明亮的紫血
，鋼帽下猙惡的凶鬚；
不見了，想見，
見了怕身上涼得要死！
○　○　○
窗上映的樹枝，
他們是支支離離；
中國底人羣，
不必再描摹樹枝！

二十二，一，卅於茅舍

不忍覩十則

純萍

災民流離失所，賑欵等於車薪杯水，不忍覩
赤匪到處猖獗，剿辦猶是不知畏懼，不忍覩
貪汚恆邀獎勵，地方害患有增無減，不忍覩
男女忽而自由訂婚，忽而背約離異，不忍覩
吸食鴉片者充滿市塲，無人出爲設局戒絕，不忍覩
公務人員花天酒地，爲其獨享之特別權利，不忍覩
誰都可以愛錢，小百姓不可愛錢，不忍覩
東北尙未收回，內戰仍舊不息，不忍覩
在玆臥薪嘗膽之際，還有優游臨淸路者，不忍覩

漢文主任

魔王

本市某女子中學校，有一國文敎員，洋人稱之爲「漢文主任，」他自己本來就不甚通漢文，却硬要作人家的先生，所以只好想出種種的方法來敷衍，朦混，一則可以維持主任的位置，二則又可月得百餘元的寃枉錢，這豈不是一舉兩得嗎。

天主教是舊教，耶穌教是新教，新舊兩教常是衝突的，並且因教的衝突又發生許多的戰爭這是在外國歷史上，已有詳細的記載，用不着我在這裏嚕囌，不過這位所謂「漢文主任，」本來是耶穌的信徒，從前在新敎裏面也很努力的作過工作，現在爲維持位置和飯碗起見，竟然把自己所崇拜，信仰的耶穌抛在九霄雲外，來作反對自己的舊教工作了。

普通一般的中學生，在教室裏上課的時候，最喜歡聽故事，這位「漢文主任」，滿肚子裝着詼諧和趣話，眞可謂教員中的故事大家。尤其在聖經裏面偷出來的材料最多，所以一般意志薄弱的青年學生，聽到這虛空漂渺的鬼話神語，一時也似覺有趣，并有時還贈以書本，藉此聯絡比較腦筋淸楚點的學生，遇到作文的時候，自己不能批改，只好在自己所得來的寃枉錢，每月吐出十元大洋來，另外請卜一位文丐做槍手代爲批改，於是全校上下中外人的耳目，都可蓋個瞞過，只可惜那班青年學生，將來不知要受多大的影響，古語所謂「誤人子弟，男盜女娼」這兩句話，我很希望發生靈驗，藉示薄懲，不然，中國教育，眞不堪設想矣。

前線

刀劍的北風在怒號，
猛虎似的戰馬在咆哮，
兵士們都靜默的臥在戰壕
準備着襲擊無理強暴。
前進號復吹，
衝鋒鼓再催，
爲國守土忠勇的兵士們，
不顧生命的去把賊追。
隆隆的炮聲，
乒乒的槍聲，
處在槍林彈雨的勇士，
再作榮輝的犧牲。

楊洪緒 22,1,5

社會小說　狂瀾（三十）

超湘著

第二章

國材聽了這話，又喜歡又驚詫的說：「洪先生你的事情已經不幹了嗎？是另有高就？還是有其他原因？如果一時沒有適當的事情，可否屈就，到敝報來幫忙？」洪濤說：「我在中和公司，所以不幹，並不是另有營謀，實在因爲我在那裏是人地不相宜，個人的性情，又與商業不相近，所以才辭職，貴報如果不棄淺學，暫時來充數，我是求之不得的」國材說：「那好極了！請明天就搬到報館裏來，實行編輯好不好？敝報才出版，經濟方面，也不大很充裕，可是每月總可以送一點車馬費的，至於洪先生担任的職務，等搬來以後，和墨西商量分配，那隨便怎樣都好。」洪濤也隨口答應個「好」字，又談了一回，便回旅館來了。

洪濤回來自己坐在椅子上想，這眞是沒料到的一樁事情，一兩天的工夫，自己會在生活上起了這末大的變化，在假道學和會喘氣的死屍當中，受了這兩個多月的地獄罪，眞使活躍的青年朝氣，削去了大半，從今日起，我要「再生」了。又想到這個吃筆桿飯而又不受束縛干涉的記者生活，倒是自己的一種理想職業，和自己的志願也極相合，並且可以借這個報來宣傳我們的主義呢，第二天洪濤，起身後還沒洗完臉，國材就來旅館裏催洪濤搬去，國材帶了一個人來，給洪濤收拾行李，所以洪濤就同國材先到報館裏來了。經國材墨西的介紹，見了大衆日報的㨗辦人辛子錚，和記者菊遜，大白，冰谷，霞邨，覺民，並且重新分配了編輯的職務，洪濤是担任發刊副刊的稿子，有時還要做時評的。

報館的事情，作的狠順利，同事們處的也狠好，雖然同事的七個人中：墨西是個老牌革命黨，國材帶點小官僚的氣味，菊遜安詳遲鈍的像個拙姑娘，大白是少爺式的名士，冰谷是不苟言笑的前任法官，霞邨是放蕩不羈風流自賞的戲迷色鬼，覺民是講功利，實踐主義的警官；可是彼此的感情，却並不因爲脾氣和來歷的不同，而生隔閡　又因爲洪濤大白菊遜是住在一個屋裏，所以大白抱着一部杜工部詩集高聲朗吟的怪狀，和菊遜什忠厚笑臉上所做出來的滑稽表情，更使洪濤感到記者生活的眞趣，洪濤既已恢復了交友的自由，又因爲編輯副刊，材料缺乏，便抽空去訪問李翔明遠明惠至善等人，請他們作些東西在副刊上發表。

商情

二十二年二月十四日

▲土產　午前期市

貳月生米	八七七五
叁月生米	八七七五
四月生米	九元
貳月生油	一八四
叁月生油	一八八

市後

叁月生米	八七六二五
四月生米	八九八七五

▲現貨市

廣幫辦青州子油	二一
平度生油	一八七
王家灘米	八九
金口生米	八七
青口生米	八六
西洋辦太安生米	八九
西南口生米	八八
東洋辦王家灘米	八九

▲山貨市

廣幫辦青州楂片	一五
青口黃豆	五六
本街辦大連陳黑粮	三六一

▲棉紗

20銀月	二〇七．
20寶船	二〇五．五
20五星	二〇五．五
20宮女	二〇七．
16銀月	二〇四．五
16五星	一九九．
16寶船	一九九．
16寶來	一九七．五
16金貨	二〇一．
32花蝶	二四七．
32銀月	二四九．五
32寶船	二四九．
42立馬	二七五．
42水月	二七三．

▲本市行情　同泰昌行單

五天申票	一〇二〇
電匯申	七一二七五
銅元	三四〇
上海票	九九六〇
山東票	九九六〇
大連票	一〇三〇
平津票	九九六〇
烟台票	九九二〇
威海票	九九〇〇
香港票	一〇六〇
雜洋	九九〇〇
立人洋	一〇二五
20小洋	七七〇
新加坡	一八五
俄金鎊	二二七
美金鎊	四七〇
美金票	四八〇
美鈔洋	四五五
英金票	一五八
英金鎊	二一五
日金鎊	二一五
菲律濱	二三七

▲本市金票期市　三十號期

午前	九六五〇
午後	九七四〇

義聚合錢莊行市

山東大戲院

時間二點至十一點循環開映　價目樓上四角樓下六角一元

今日開映派拉蒙公司偉大出品

劇情如急風驟雨動作如活虎生龍

名震遐邇才絕藝大明星

克拉勃洛克　凱佛蘭茜絲

合演離奇曲折絕頂緊張大傑構

醉後遺殃

玉山頹倒　禍生肘腋　疑雲重疊　患在腹心

二十四小時內暴徒殺人流血構成寃獄　二十四小時內酒徒水落石出重見天日

注意

今日特別貢獻　在七點九點二場

加演

青島著名音樂大家

瑪賽等三位合演

提琴

鋼琴

四絃琴

（優待觀衆）（並不加價）（准時奏演）（務請早臨）

福祿壽大戲院

FUH LOH SHOU THEATRE

▷派拉蒙公司絕頂榮譽異常精彩之鉅片◁

黃金戀愛

熱女郎之『熱』點在本片中暴露

CLARA BOW in "Love Among the Millionaires" A Paramount Picture

（不但滑稽）而且劇情深刻入骨

（美的歌聲）使你眉飛色舞

△本片爲近來愛情片中巨片▽

加映　滑稽片一本　新聞片一本

描寫能說能唱的酒家女和鐵路經理的兒子講愛情

康樂女醫院廣告

本院專治（內科 外科 婦科 產科 小兒科 眼科 耳鼻咽喉科 皮膚花柳科）（注射各種藥針）

診症時間（每日下午二時至六時 星期上午九時至十二時下午停診）（急症及接生隨請隨到）

本院備有上等養病房數間最適于產及養病之用住院者請惠臨敝院接洽爲荷

地址中山路一七一號

電話日間三二四三二 夜間四一四七號

院長女醫學士高欲榮謹白

廣瀨小兒科醫院

小兒科 乳兒科

門診 午前 午後 出診 入院應需

院址 鐵山路五十四號 電話二一八二九號

院長 廣瀨徹夫

請用國貨福字膠皮底鞋

（種類）自強鞋 強國鞋 運動鞋

（本○○○○○○○○）（鞋科學製品堅固耐穿）（六○○○○○○○）（大式樣新穎四時咸宜）（特○○○○○○○○）（色衛生防溼泥濘不滑）

物美價廉 提倡國貨 挽回利權

總批發處 中山路五六號 福順泰 電話三七一二三 四〇七五

製造廠 福字膠皮底鞋工廠 台西鎮團島二路

福順泰

洋廣雜貨 化妝香品 應時用品 彩鳳羨青

中山路五十六號

電話（三七一二一）（四〇七五）

欲買高等壽板者注意

本廠新到四川雲貴閩浙等省運到高等壽板材料 如蒙賜顧 無不特別減價出售 茲將各貨名目開列於後

江浙香樟四獨套棺　雲貴香楠四獨壽板

四川四獨香杉花板　四川㮰木四獨壽板

贛閩㮰木四獨壽板　江浙香樟四獨壽板

山東柏木四獨壽板　山東楸木四獨壽板

川廣㮰木八仙十頭壽板　贛閩㮰木八仙十頭十二頭壽板

山東柏木八仙十頭壽板　紅白松各種壽材

本廠兼做新式木器樟木箱子包做油漆彩畫粉刷房屋各種做成漆好的棺材價值格外便宜

青島恩縣路卅八號 舜成木廠東記謹白

萬德興皮靴店

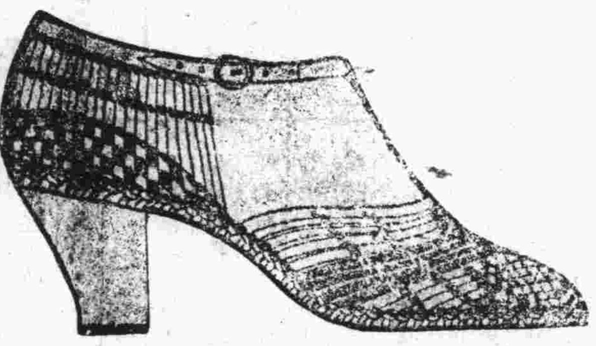

德縣路二十一號 萬德興皮靴店主人啓

萬德興皮靴店出品好價錢賤光顧者都稱贊脚享福眞非凡如不信請來看買一雙穿幾年

洪興德綢緞皮貨莊

貨眞價實 言不二價

本號新到國產綢緞歐美呢絨化妝物品以及各口粗細皮貨定做時式大衣斗蓬備有禮劵以供社交倘蒙惠顧竭誠歡迎

海泊路中 電話二五四八號

本號主人謹啓

本行新到雙輪脚踏汽車既能用汽飛馳亦可以足踏轉一當二用便利非常此機係鷹牌大飛輪製造廠所發明其優點如何徵之鷹牌飛輪之完美無缺可想而知茲爲創銷起見定價低廉諸君一試方知言之非虛也

青島館陶路 山東總經理德商大成洋行啓 電話二一一六七號

榮青工務所

正及其時

君有空地擬建房屋乎？君有市房欲翻造門面乎？現時製圖，明春開工，則夏季出租，正及其時，本工務所有建築師，有工程師，爲君設計，能於堅固，美觀，適用，經濟各方面，充分注意，使君滿意，如承委託，竭誠歡迎。

湖北路三十三號

青島萬國體育會通告

「一」馬匹登記截止期

凡欲參加本會民國廿二年度賽跑之馬匹茲定於本年二月八日即禮拜三午時截止註册務請各馬主在期前將註册單塡清送交本會事務所登記每匹收登記費一元過時不候特此通知

「二」騎員登記截止期

本會常年騎師註册日期茲定於民國廾二年二月廿五日禮拜六午時在本會事務所截止特此通知

民國廿二年一月卅一日

青島萬國體育會總幹事滋美滿謹啓

鮮花

逕啓者本園專蒔鮮花四時俱備開辦迄今已念餘載對於花草之灌溉培植獨有心得證諸歷年養成之花咸受各界之贊許可知決非虛言今值歲序更新案頭清供尤不可少應時之花如梅花蘭花水仙海棠等等敝園無不羅列俱全清芬馥郁萬紫千紅既係文人高士清賞之雅物復爲新年餽贈之妙品倘蒙惠臨賜顧或屈駕參觀均不勝歡迎之至 地址湖南路廾八號

長春花園主人謹白

新製各種機器

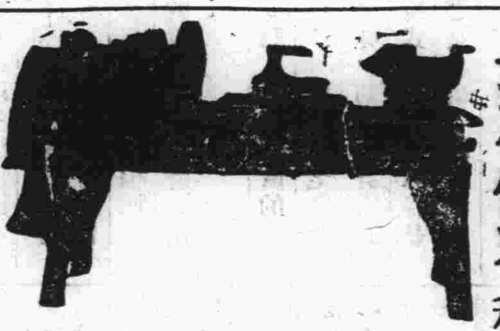

本廠開設青島歷有年所出品精良向爲實業各界所贊許茲爲提倡國貨發展實業起見特製六呎八呎鐵牀機新式析錠機大壓力扎脚踏鑄印信機各種保險櫃號頭號切麪機彈花機機身堅固使用靈敏製種機器零件不特價格尤廉如蒙惠顧無任歡迎

青島廣西路二十四號 利生鐵工廠謹啓 電話三九三九

成文堂筆記書局

總局天津路 電話四〇六八

分局高密路 電話四七二五

經理發售：商務印書館 中華書局 世界書局 北新書局 現代書局 光華書局 南京書局 神州國光社 亞細亞書局

古今書籍 儀器文具 體育用品 中西賬簿 學校表册 美術畫片

出版：各種教科 辭典英文 詩集文集 小說雜誌

湖筆徽墨 銅鼓洋號 風琴簫笛 自來水筆 各種掛匾 美術卡片

建築工程師欒子瑜啓事

本工程師承工務局以建築工程師註册承辦繪製房屋及圖樣監工估價等事如蒙各界以平樓房住宅店舖戲園工廠及上下水道等設計繪圖事務見委即請惠臨平原路八號本工程師繪圖部接洽可也 電話四七九六

青島欒紀損房繪圖部工程師欒子瑜謹啓

實業部登記建築師張景文啓事

本建築師承工務局註册承辦繪製大小樓房上下水道各等圖樣及監工估價等事並代理買賣房產如有以上項事見委者請惠臨湖南路三十二號魁記工務所接洽可也繪費公道定期不誤 電話四八零四號

青島魁記工務所建築師張景文謹啓

新鮮羊奶出售

觀海路廾三號 德國飯店 電話三九五七

青島文陞園

本園在濟開設有年久蒙各界贊許茲爲酬答顧客雅意起見特在青島天津路元善里內開設營業精製各種譽味隨意小吃無不俱備房屋清潔招待週到賜顧諸君盍興乎來

本園主人啓

上海華氏壹大藥房

出品良劑

君受感冒症了請速購服

去熱散 此散主治傷風感冒受寒發熱及一切熱症倘患以上各症務要想准購服去熱散功能恢復體溫原狀驅除一切邪熱內清外表之良藥也

▲每包定價大洋三角▲

公子肚痛乎快快購服

敵積丹 一服即愈此丹主治蟲積食積氣積水積寒火凝滯及一切積聚腹痛故凡老狀童年每患腹痛不外乎以上各症請購服敵積丹乃是根本治療驅蟲消積之佳品也

▲每盒定價大洋三角▲

（代售處各商店藥房）

分行駐青島中山路長春堂內樓上

歡迎代理簡章函索即寄

梅濁尅星

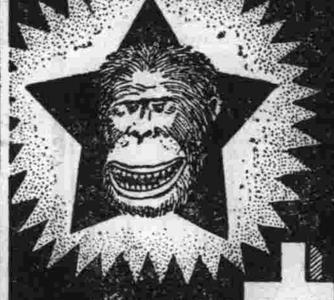

德國空前名貴出品

猩星商標

五淋白濁。六小時奏效

發明＝德國愛廸耶博士四十年心血結晶

成分＝殺菌滅淋最高峯 BALS COPAIV製劑

主治＝急慢性五淋白濁淋毒性尿道炎症

特效＝治一切手術注射不克奏效的重症

保證＝全球名醫三萬人熱烈地處方採用

榮譽＝醫藥界奉爲圭臬 六〇六異曲同工

上海白克路 柯爾登洋行獨家經理

贈券

茲奉上郵票十分請寄下梅濁尅星樣品一份及淋病療養新書一冊此致上海白克路柯爾登洋行

姓名

住址

蓋章

54

利尿鎮痛消毒退壓 一盒斷根 無害腸胃不礙生育

青島批發處漢成藥房 四方路六十八號 電話四五一二號

各大藥房均有出售

面友

白嫩肌膚 防除雀斑

美容如此多全功於「面友」

注意 「面友」瓶樣今已改變惟各商店新老瓶樣皆有出售購者必須認明「面友」二字方是眞貨 上海北京路九六號百昌行啓

「面友」根據皮膚學之精理特選名貴原料秘方製造。潔白芬芳。不油不膩。採後不必敷粉。皮色之白嫩勻淨則遠勝之。旣簡單又經濟。化妝品中絕無僅有。各大公司伴廣貨店藥房藥廠均有出售分大瓶小瓶二種

青島總經理神州大藥房

立愈咳嗽白松糖漿

功能治咳化痰 潤肺止喘 專治傷風咳嗽 其效如神

上海科發大藥房監製

香港各大藥房均售